¡YA ES VIERNES!

Conoce otras recomendaciones: **reforma.com**/*yaesviernes*

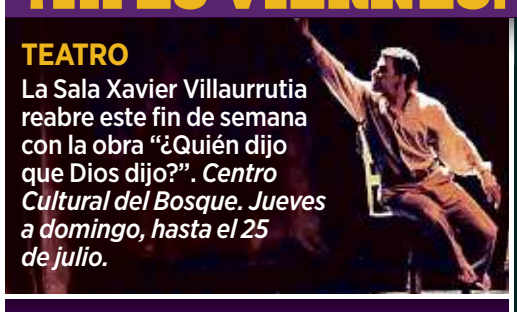

TEATRO
La Sala Xavier Villaurrutia reabre este fin de semana con la obra "¿Quién dijo que Dios dijo?". *Centro Cultural del Bosque. Jueves a domingo, hasta el 25 de julio.*

MÚSICA. Disfruta de conciertos a la luz de las velas en el show Candlelight. *Lunes a domingo 20:00 y 22:00 hrs. Edificio del Nacional Monte de Piedad. Boletos: feverup.com* **P. FILA (GENTE 8)**

FUTBOL
Se definen hoy los semifinalistas de la Eurocopa y de la Copa América.

SUIZA ESPAÑA *11:00 horas*
BÉLGICA ITALIA *16:00 HORAS*
PERÚ PARAGUAY *16:00 horas*
BRASIL CHILE *19:00 horas*

FÓRMULA 1
Checo Pérez correrá su Gran Premio número 200 para superar al retirado Alain Prost. Domingo 8:00 horas.

cancha

BASQUETBOL
El Tricolor está a dos triunfos de acudir a los Juegos Olímpicos de Tokio. Hoy jugará la Semifinal contra Brasil y, si gana, el domingo disputará el pase. *Sábado 5:30 horas.*

Tomada de Facebook: @ademeba.oficial

VIERNES 2 / JULIO / 2021 CIUDAD DE MÉXICO 60 PÁGINAS, AÑO XXVIII NÚMERO 10,043 **$ 20.00**

REFORMA

CORAZÓN DE MÉXICO

Especial

BALTAZAR HIGINIO RESÉNDEZ CANTÚ, es acusado por la FGR de triangular dinero del erario para que le compraran al Gobernador de Tamaulipas, Francisco Javier García Cabeza de Vaca, un departamento en Bosques de Santa Fe por un valor de 42.1 millones de pesos.

Dice AMLO que no se puede enfrentar al crimen con más violencia

Ve sólo 3 cárteles... pero existen 20 más

Advierten expertos expansión a zonas que antes no eran focos rojos

ANTONIO BARANDA

Mientras el Presidente Andrés Manuel López Obrador afirmó ayer que existe gobernabilidad en el País y que durante su mandato no han surgido nuevos grupos delictivos, especialistas advirtieron que sí hay nuevas organizaciones criminales, como "Cárteles Unidos", que suman al menos 20 organizaciones, y que las más grandes se han expandido.

Al rendir un informe por el tercer aniversario de su triunfo electoral de 2018, el Mandatario argumentó que "grupos" como los Cárteles Jalisco Nueva Generación, y del Pacífico, ya existían cuando llegó a la Presidencia.

"No creo que se hayan creado nuevos grupos en estos dos años y medio, es el Cártel Jalisco o del Pacífico o el de Guanajuato, los que ya habían, los que estamos enfrentando no declarándoles la guerra, porque la violencia no se puede enfrentar con la violencia, sino con otros métodos más humanos y más eficaces (...) Hay gobernabilidad", dijo AMLO.

Eduardo Guerrero, consultor en seguridad, advirtió que no han surgido nuevos cárteles "grandes", pero sí muchas organizaciones o células delictivas locales y/o regionales, como "Cárteles Unidos", que está financiando a grupos más pequeños para evitar la expansión del CJNG.

Otras organizaciones que han surgido en lo que va del sexenio son las escisiones del Cártel del Golfo "Ciclones" y "Escorpiones", que tienen presencia en la zona norte de Tamaulipas y están vinculadas a la reciente matanza de 15 civiles en Reynosa.

"Los dos cárteles se han afianzado, digamos, como dos organizaciones con presencia nacional, se han expandido durante la administración de López Obrador y están rivalizando ya no por pelear estados o regiones, ya están peleando municipios, por eso es que se han encendido en el último año los enfrentamientos", dijo.

Alejandro Hope, analista en seguridad, consideró que en este sexenio ha seguido el proceso de pulverización de los grupos criminales, por lo que hay una multiplicidad de grupos armados, algunos de los cuales son de relativo nuevo cuño.

"Hay escisiones del Cártel de Jalisco, hay escisiones del Cártel del Golfo. ¿Han surgido grupos criminales, nuevas células? Sí, todo el tiempo, es un proceso bien dinámico. Hay una pluralidad de grupos armados en el País que suplantan al Estado en varias partes del territorio, eso es un hecho inocultable", alertó.

Carlos Mendoza, académico de la UNAM, coincidió en que no hay una multiplicación de grandes cárteles, pero sí una expansión de pequeñas células delictivas en territorios que antes no representaban focos rojos.

Presencia criminal

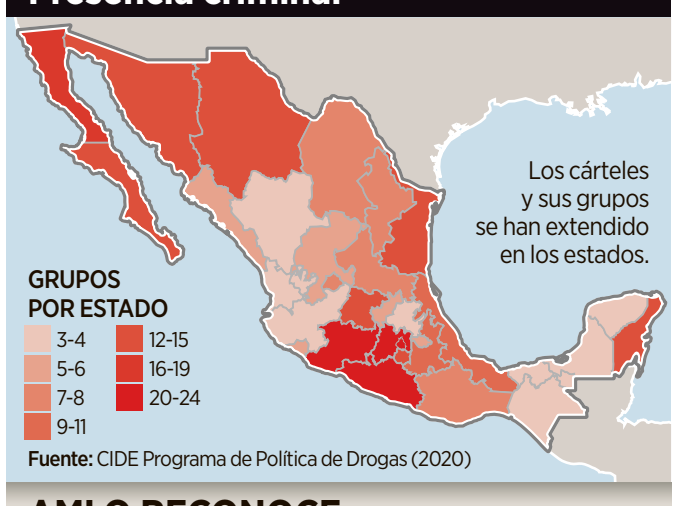

Fuente: CIDE Programa de Política de Drogas (2020)

AMLO RECONOCE

- Cártel Jalisco Nueva Generación
- Cartel del Pacífico
- Cártel de Guanajuato (Marro)

Y LOS QUE FALTAN

- Los Arellano
- La Línea-Juárez
- La Unión Tepito
- La Empresa (CDMX)
- La Nueva Empresa (CDMX)
- Tlapan
- Los Beltrán Leyva
- Los Rojos (Gro.)
- La Familia
- Cárteles Unidos
- Cártel de Caborca
- Cártel de Ensenada
- Los Canchola
- Guerreros Unidos
- Cártel de los Alemanes
- Caballeros Templarios
- Unión León (Gto.)
- Cártel Zicuirán Nueva Generación (CZNG)
- Zetas
- Cártel Independiente de Acapulco (CIDA)
- Cártel del Golfo Los Metros Los Ciclones Los Escorpiones Rojos (Tamps.) Los Panteras
- Cártel Noreste
- Billys (NL)
- La Palma (Zuazua-NL)
- Los Negros (Cadereyta-NL)

Ejecutan a 2 paramédicos en Zacatecas

Octavio y Luis.

Dos paramédicos de la Secretaría de Salud de Jalisco fueron asesinados a balazos en Zacatecas, después de que trasladaron a un presunto criminal herido.

Las víctimas fueron identificados como Octavio Chabelo Romero y Luis Montes de Oca.

La noche del miércoles regresaban en ambulancia a El Alto, Jalisco, cuando se perdió el contacto con ellos.

Cerca de las 23:30 horas, se encontró la ambulancia con el motor encendido y abandonada, y los cuerpos de los paramédicos en las inmediaciones de la comunidad La Florida.

Según versiones, los paramédicos habrían sido asesinados por criminales, por trasladar a un herido de un grupo rival.

Cae en EU operador de Cabeza de Vaca; lo entregan a la FGR

ABEL BARAJAS

El empresario Baltazar Higinio Reséndez Cantú, señalado en la trama de presunto lavado de dinero del Gobernador Francisco Javier García Cabeza de Vaca, fue detenido ayer en McAllen, Texas, y entregado a las autoridades mexicanas.

Alguaciles federales de EU entregaron a elementos de la Policía Federal Ministerial, de la Fiscalía General de la República (FGR), al contratista del Gobierno de Tamaulipas, en el Puente Internacional de Reynosa-Hidalgo.

Reséndez es señalado por la FGR como el conducto mediante el que García Cabeza de Vaca habría triangulado dinero del erario para que le compraran su departamento de Bosques de Santa Fe, en la Ciudad de México, en 42.1 millones de pesos.

Autoridades federales confirmaron la entrega del detenido en la frontera, en donde los elementos de la Policía Federal Ministerial le ejecutaron la orden de aprehensión por lavado de dinero y delincuencia organizada.

Luego lo trasladaron al Penal del Altiplano, Estado de México, donde en las próximas horas deberá comparecer a una audiencia inicial ante un juez de control.

De acuerdo con la FGR, el Gobierno de Tamaulipas adjudicó tres contratos de obra pública por 56.4 millones de pesos a las constructoras Inmobiliaria RC Tamaulipas y Barca de Reynosa, propiedad de Reséndez.

En marzo y abril de 2018, el constructor transfirió 33.5 millones al también empresario Juan Francisco Támez Arellano, para una operación inmobiliaria, según lo declaró el propio Reséndez.

En 2019 la empresa T Seis Doce, de la que Támez Arellano es accionista mayoritario y representante legal, compró en 42.1 millones el departamento de García Cabeza de Vaca en Santa Fe.

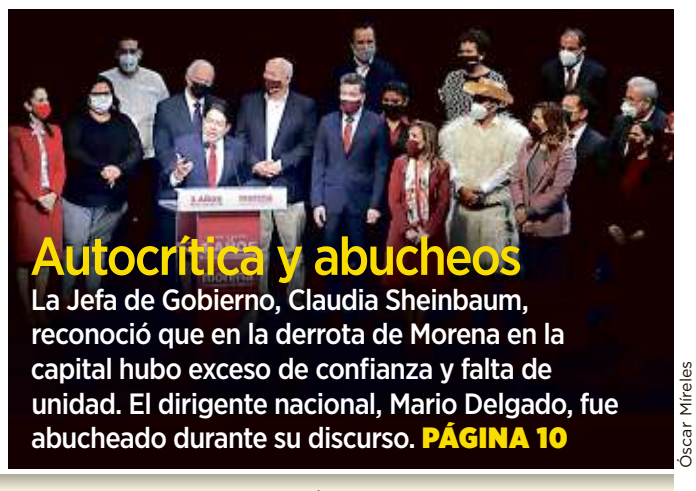

Óscar Mireles

Autocrítica y abucheos

La Jefa de Gobierno, Claudia Sheinbaum, reconoció que en la derrota de Morena en la capital hubo exceso de confianza y falta de unidad. El dirigente nacional, Mario Delgado, fue abucheado durante su discurso. **PÁGINA 10**

Prohíbe Capitolio apoyos a militarización en el País

JOSÉ DÍAZ BRISEÑO
CORRESPONSAL

WASHINGTON.- El Comité de Gastos de la Cámara Baja de EU avaló ayer dotar a México con más de 158 millones de dólares en ayuda bilateral, pero por primera vez prohibió que dichos fondos apoyen a los militares mexicanos que realizan labores de seguridad pública.

Por 32 votos contra 25, el Comité de Gastos aprobó la iniciativa de Ley de Gastos del Departamento de Estado de EU para el Año Fiscal 2022 en el que está contenida la ayuda a México y donde se incluye una nueva cláusula prohibiendo que llegue a militares en aplicación de la Ley.

"El Comité ordena que ninguno de los fondos asignados por esta iniciativa y puestos a disposición para ayuda a México se utilice para apoyar la participación militar en la aplicación de la ley en México", dice la iniciativa de ley que ahora pasa al pleno de la Cámara Baja de EU.

El monto de ayuda a México será casi idéntico al aprobado el año pasado (159 millones de dólares), pero ahora se incluyó la cláusula.

Desde marzo, un grupo de 19 congresistas demócratas habían externado a la Administración del Presidente de EU Joe Biden su preocupación por el incremento de la participación de militares mexicanos en labores de seguridad pública y, en particular, en la Guardia Nacional.

PAGINA 2

AUMENTAN PASAJEROS Y MÉXICO TIENE AVIACIÓN DEGRADADA

AZUCENA VÁSQUEZ

El mercado de aviación México-Estados Unidos, el más importante del País, superó en mayo pasado los niveles prepandemia en número de pasajeros movilizados, gracias a una mayor demanda de viajes por el turismo de vacuna y la reactivación económica.

Sin embargo, esta recuperación ocurre cuando las líneas aéreas mexicanas están limitadas para sumar nuevas rutas hacia Estados Unidos, debido a la degradación en seguridad aérea del País por parte de la Administración Federal de Aviación de Estados Unidos (FAA, por sus siglas en inglés).

Durante mayo viajaron entre México y EU, 2 millones 800 mil pasajeros, 13.4 por ciento más que en mayo de 2019, con lo que este mercado superó los niveles pre Covid-19, según cifras de la Agencia Federal de Aviación Civil (AFAC).

En comparación con los pasajeros movilizados en mayo de 2020, el segundo peor mes en tráfico de pasajeros de ese año, el incremento fue de 30 veces.

Este mercado, que es el más importante para México, seguirá reflejando incrementos y las aerolíneas mexicanas no aprovecharán completamente, ya que por la degradación de México en seguridad aérea, no pueden sumar nuevas rutas, recordó.

"Se van a perder del cacho de pastel que implica este crecimiento", dijo Cobián.

Las aerolíneas nacionales sólo podrán reactivar rutas que hayan suspendido como efecto de la pandemia, confirmaron las mismas empresas.

610972000016