

JUEVES
6 DE MAYO
DE 2021

AÑO CV TOMO III,
NO. 37,864
CIUDAD DE MÉXICO
44 PÁGINAS
\$15.00

EXCELSIOR

EL PERIÓDICO DE LA VIDA NACIONAL

FUNCIÓN

SONIDO SUBTERRÁNEO



ROCKDRIGO

De Rockdrigo González a Mon Laferte, de Balderas a Polanco... por años, el Metro capitalino ha sido inspiración y foro musical.

2 CHELSEA
0 R. MADRID
3 • GLOBAL • 1

DUELO INGLÉS

Chelsea eliminó al Real Madrid con dos tantos de Timo Werner y Mason Mount, con lo cual disputará la final de la Champions League ante el Manchester City.

ADRENALINA

Fotos: AP y AFP



PRIMERA

Conmemoran la Batalla de Puebla

En la ceremonia, encabezada por el Presidente, el titular del FCE, Paco Ignacio Taibo II, afirmó que el enfrentamiento representa "la lucha de la civilización contra la barbarie". / 4

PRIMERA

Arraigan a El Güero Palma

El capo permanecerá 40 días en el Centro de Investigaciones Federales de la FGR, en lo que el MP busca pruebas en su contra. / 12



PRIMERA

Cierran escuela por maestra contagiada

Una escuela del municipio de Champotón, Campeche, suspendió actividades del plan piloto de reactivación en la entidad debido a un caso de covid-19. / 7



54

ALUMNOS

y dos profesores del plantel fueron enviados a sus casas durante un periodo de 14 días.

FISCALÍA CDMX CARPETA DE INVESTIGACIÓN

Indagan fallas estructurales

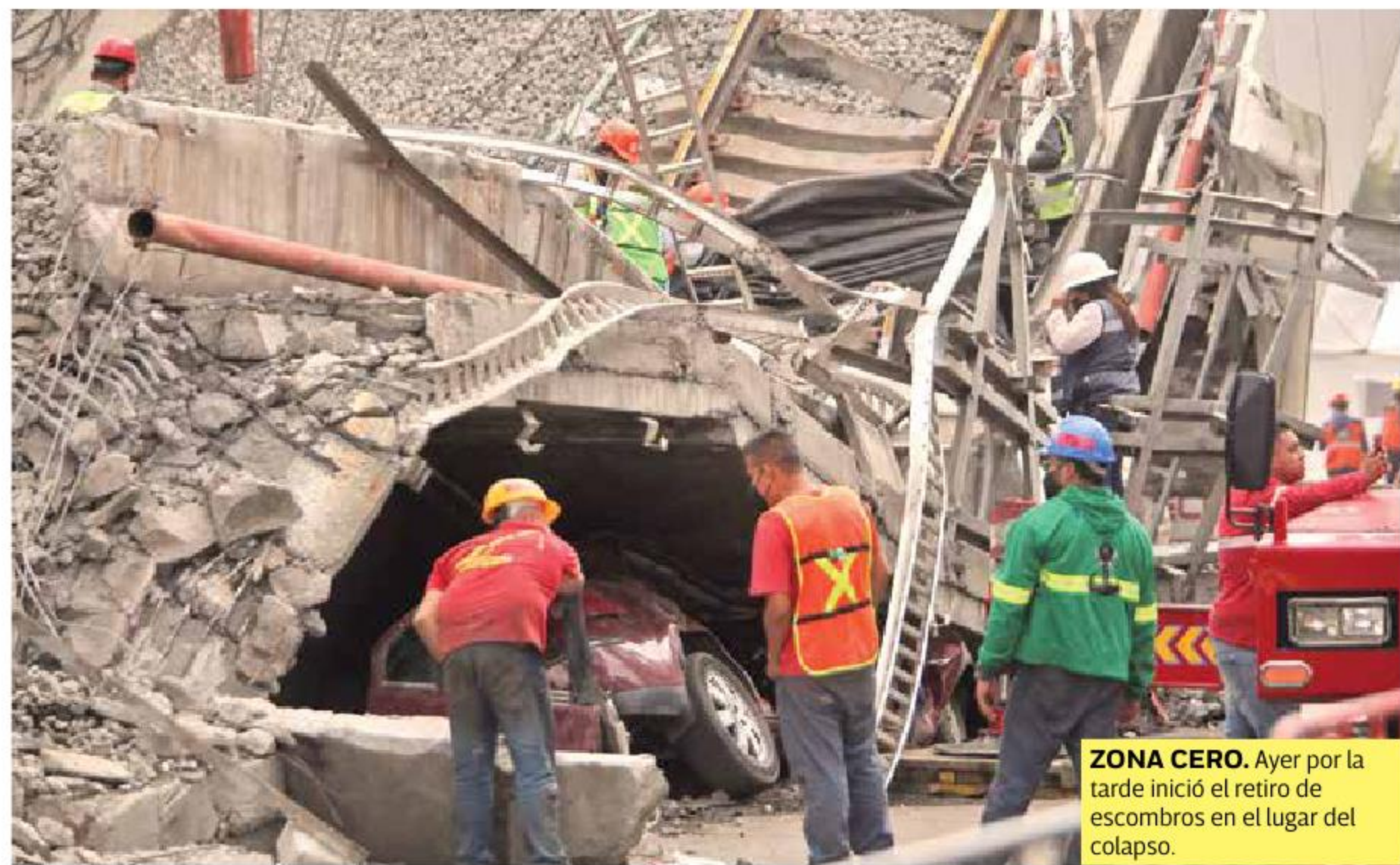

ZONA CERO. Ayer por la tarde inició el retiro de escombros en el lugar del colapso.

Foto: Mateo Reyes

PERITAJES DESTACAN SEPARACIÓN EN TRABES
Hundimientos y desgaste, posibles causas del desplome en el Metro

POR GERARDO JIMÉNEZ

Fallas de origen, desgaste en los durmientes, hundimientos y separaciones entre traveses están entre las posibles causas del desplome de un tren en la Línea 12 del Metro.

Los primeros peritajes de la Fiscalía General de Justicia de la Ciudad de México, asentados en la carpeta de investigación iniciada por el caso, señalan también que la zona en la que se edificó la línea del Sistema de Transporte Colectivo no era apta para el tipo de construcción.

Según fuentes judiciales consultadas por **Excelsior**, las vías donde se registró el siniestro presentaban desgaste por falta de mantenimiento, así como vibración.



Foto: Mateo Reyes

AV. TLÁHUAC. Los microbuses son una opción de movilidad.



Foto: Quetzalli Nice Ha González

ADIÓS. Familiares y amigos despidieron a Brandon Giovanni.

Ayer, la jefa de Gobierno de la CDMX, Claudia Sheinbaum, informó que el peritaje que realizará la empresa noruega DNV GL para determinar la causa del incidente ya está en marcha.

PRIMERA / 14-18

25
FALLECIDOS

por el colapso reportaban autoridades hasta ayer; 44 personas seguían hospitalizadas y nueve aún sin localizar.

Biden envía condolencias; ofrece ayuda

El presidente de Estados Unidos, Joe Biden, envió un mensaje de solidaridad a México por el colapso en la Línea 12 del Metro.

El mandatario estadounidense expresó sus condolencias a las familias de los fallecidos y ofreció apoyo.

El pasado martes, el primer ministro de Canadá, Justin Trudeau, también envió su pésame a las familias y amigos de las víctimas.

De la Redacción
PRIMERA / 18



Nuestras naciones están estrechamente vinculadas y Estados Unidos está listo para ayudar a México en su reconstrucción de esta tragedia."

JOE BIDEN
PRESIDENTE DE EU

INGRESOS POR IEPS EN COMBUSTIBLES (MDP)



16
MIL MDP

se dejaron de recaudar durante el primer trimestre del año por los estímulos para contener un gasolinazo.

PRIMER TRIMESTRE

Sacrifican ingresos para evitar alza en las gasolinas

POR PAULO CANTILLO

El gobierno federal dejó de percibir 16 mil millones de pesos del Impuesto Especial sobre Producción y Servicios (IEPS) a gasolinas, entre enero y marzo, debido a los estímulos fiscales que otorgó para evitar un alza abrupta en los precios a los consumidores.

La pérdida recaudatoria equivale al doble de lo que el país gastó en la Secretaría de Seguridad Pública o en el Consejo Nacional de Ciencia y Tecnología y habría servido para incrementar en 56% el gasto observado de la Secretaría de Salud en el primer trimestre del año.

Los estímulos al IEPS fueron creados en 2017.

DINERO

EXCELSIOR

Pascal Beltrán del Río	2
Francisco Garfías	4
Yuriria Sierra	12

