



# EL UNIVERSAL

www.eluniversal.com.mx

EL GRAN DIARIO DE MÉXICO

ElUniversalOnline @El\_Universal\_Mx \$15

Sábado 19 de junio de 2021

IMAGEN DEL DÍA

## ESPERAN HORAS POR TARJETA DEL BIENESTAR



HUGO GARCÍA, EL UNIVERSAL

Sin importar el frío y la espera, decenas de personas de la tercera edad hicieron largas filas afuera de la Secretaría de Bienestar desde la madrugada de ayer, para solicitar su registro a la pensión de adultos mayores. El trámite presencial se reanudó en la dependencia, tras haber sido suspendido por la pandemia. | **NACIÓN** | A8

## López Obrador, sin aval para llevar a cabo reformas en Congreso

Oposición se resiste a apoyar modificaciones a la ley; son ocurrencias presidenciales, dice

**HORACIO JIMÉNEZ**  
—nacion@eluniversal.com.mx

Sin consenso entre los grupos parlamentarios que integran la Cámara de Diputados, las tres reformas constitucionales que anunció el presidente Andrés Manuel López Obrador se mantienen sin aval, puesto que se requiere que dos terceras partes de los legisladores las apoyen para que sean aprobadas.

Las fracciones del PAN, PRI, MC y PRD manifestaron su resistencia a apoyar las modificaciones en materias electoral, eléctrica y sobre la Guardia Nacional.

## Y ahora, huachicoleros se roban hasta el crudo

**NOÉ CRUZ SERRANO**  
—cartera@eluniversal.com.mx

De centrarse fundamentalmente en el robo de gasolinas y diesel, los grupos de huachicoleros están hurtando también crudo a Petróleos Mexicanos (Pemex), mostró información de la empresa entregada vía la Plataforma Nacional de Transparencia.

Pemex informó que el crimen organizado realizó 22 tomas clandestinas para hurtar crudo detectó Pemex del 11 de mayo a la fecha.

**ENTREVISTA LORENA CUÉLLAR CISNEROS**  
Gobernadora electa de Tlaxcala



"En Tlaxcala hay 199 mil personas en pobreza extrema y es a ellas a las que también tengo que llegar"

| **ESTADOS** | A12

Calificaron los proyectos presidenciales como "ocurrencias" y reacciones a resultados electorales sin ton ni son, los cuales, en algunos casos, buscan debilitar a las autoridades electorales.

| **NACIÓN** | A6

destinas pan extraer petróleo crudo, las cuales fueron registradas a partir del pasado 11 de mayo y se reflejarán en su reporte de los primeros cinco meses del año. En cuanto al robo de combustibles, entre enero y abril de 2021 los grupos de delincuentes realizaron 3 mil 759 perforaciones ilegales en ductos por donde se transportan esos petrolíferos, es decir, 31.3 casos por día.

| **CARTERA** | A18

**22 TOMAS** clandestinas para hurtar crudo detectó Pemex del 11 de mayo a la fecha.

# Morenistas se abstuvieron de votar o migraron al PAN en CDMX

PERIODISMO DE INVESTIGACIÓN Y DATOS

De las elecciones de 2018 a las de este año, **partido gunda perdió más de 300 mil sufragios**; resultados, un mensaje de lo que puede suceder en 2024, afirman especialistas

**DANIELA GUAZO**  
—nacion@eluniversal.com.mx

Los comicios del 6 de junio pasado mostraron dos factores que pueden poner en riesgo el capital político de Morena en la Ciudad de México: el abstencionismo y el aparente voto de castigo que benefició a la coalición ya por la CDMX, en especial al PAN.

De acuerdo con un análisis de los resultados electorales a nivel seccional realizado por EL UNIVERSAL, el partido gunda perdió más de 300 mil sufragios este año, en comparación con 2018.

En tanto, Acción Nacional pasó de tener 742 mil 970 votantes hace tres años a 990 mil 654 en la última contienda; además, la participación ciudadana en el oriente de la Ciudad fue mucho más alta en 2018 que en 2021.

Aunque Iztapalapa y Tláhuac, alcaldías por donde pasó el tramo elevado de la Línea 12 del Metro, favorecieron a Morena en 2018 tuvieron 35% de abstencionismo, mientras que, en la elección pasada, más de 55% de los ciudadanos registrados en las listas nomi-

**Votaciones 2021**  
Densidad de punto = 300 votos

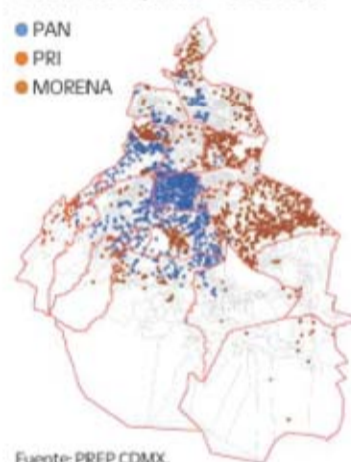

Fuente: PREP CDMX.

nales de esas zonas no fueron a tachar su boleta.

A eso se le suman dos grandes pérdidas para Morena: Álvaro Obregón y Cuauhtémoc.

"La baja participación fue un factor que determinó la elección y el voto de castigo puede ser un mensaje para el Presidente: 'Si no cambias lo que sucede a nivel local, esto va a pasar en la siguiente elección'", dijeron expertos.

| **NACIÓN** | A9

## Retrocede la capital a semáforo amarillo

**SALVADOR CORONA Y JUAN CARLOS CORTÉS**  
—metropoli@eluniversal.com.mx

La Secretaría de Salud federal (Ssa) regresó ayer a la Ciudad de México al color amarillo del semáforo epidemiológico por Covid-19.

No obstante, el Gobierno capitalino afirmó que los indicadores —casos, hospitalizaciones y defunciones por la pandemia— están en niveles mínimos históricos.

La jefa de Gobierno, Claudia Sheinbaum Pardo, dijo que el incremento de un punto —8 a 9 en la tasa reproductiva del virus— "no requiere un cierre de actividades".

| **METRÓPOLI** | A16

**ALERTA MUNDIAL** COVID-19 EN MÉXICO 2,471,741 CASOS CONFIRMADOS 230,959 MUERTOS

**L12** LA CRISIS POLÍTICA

## SHEINBAUM PEDIRÁ A CONSTRUCTORAS PAGAR REHABILITACIÓN TRAS COLAPSO DE L12

| **METRÓPOLI** | A16



**MARÍA ELENA MORERA**

"Tras las elecciones, los grupos criminales luchan en un batalla adicional a la de las drogas y que es aún más peligrosa: el control político de los estados donde operan"

| **A10**

OPINIÓN

- NACIÓN**
- A2 Juan Pablo Becerra-Acosta
- A5 Amador Narciá
- A8 Salvador García Soto
- A10 Sergio García Ramírez
- A10 Manuel Anhorve Baños

**\$21.07**  
DÓLAR AL MENUDEO  
Año 104, Número 31,833 CDMX 32 págs.  
37833  
9 771870 156074

**CULTURA**

## CIEN AÑOS SIN LÓPEZ VELARDE

La Academia Mexicana de la Lengua publicará manuscritos del poeta zacatecano, autor de *La suave patria*. | **A20** |

*LA SUAVE PATRIA*

*Lo que iba cambi de la sorpresa, la postulación del indiano decano, otro ley la voz a la mitad del pan a la mancha del tiempo que imita la gutural modulación del bajo para contar a la epopeya un gran Navegante por las olas circulares con remos que no pesan, porque como los brujos del corvo cuando que remaba la Mancha con júbilo, dió con una época, perdidos la P.F.*



## Nueva medida contra el grito

Si la afición desobedece la prohibición del cántico homofóbico, la Femexfut podría aplicar el protocolo y suspender los próximos amistosos del Tri. | **B1** |

ARCHIVO RAMÓN LÓPEZ VELARDE. CORTESÍA DE ANIL