TOKIO 2020 reforma.com

ALEXA A LA FINAL

Pasaron 21 años para que una mexicana volviera a la final olímpica de salto de caballo, luego de Denisse López en Sydney 2000. Alexa Moreno peleará por el podio la madrugada del próximo domingo en la prueba en la que también compite la favorita: Simone Biles.

CANCHA OLÍMPICA

Observa el resumen de la jornada. Todos los días, 10:30 horas.

Mexsport

Mexsport

Cuesta arriba

El Tri olímpico fue derrotado 2-1 por Japón y complicó su lucha por las medallas; debe vencer el miércoles a Sudáfrica y esperar rival para Cuartos de Final.

Agita las redes

Paola Espinosa fue vapuleada por ex atletas luego de demeritar el cuarto lugar conseguido por las clavadistas Carolina Mendoza y Dolores Hernández.

Tomada de Twitter: @Rommel_Pacheco

AP

Rayssa Leal Momiji Nishiya

Con sólo 13 años, Nishiya y Leal brillan en Tokio

La japonesa Momiji Nishiya y la brasileña Rayssa Leal, ambas de 13 años, se llevaron oro y plata, respectivamente, en Patineta.

OLIMPIADAS SALADAS... AHORA AMENAZA UN TIFÓN

REFORMA / STAFF

Cuando te toca, aunque te quites, reza la sabiduría popular mexicana.

Los Juegos Olímpicos de Tokio 2020 han tratado de sortear adversidades, pero siguen salados.

Del aplazamiento y los contagios por Covid-19, la justa enfrenta ahora la amenaza del tifón Nepartak.

Clasificado como nivel 8, el tifón podría tocar tierra mañana al norte de Tokio, de acuerdo con el Centro Conjunto de Advertencia de Tifones.

"Eso es realmente lo último que les faltaba", dijo Jim Rouiller, meteorólogo principal del Energy Weather Group.

"Una tormenta tropical en camino directamente hacia Tokio", reseñó.

La organización olímpica ya reprogramó las carreras de remo previstas para hoy.

Y de martes a miércoles fueron trasladadas las finales de cuádruple par en ambas ramas, así como las semifinales de doble scull ligero masculino y femenino, y los dos sin timonel masculino y femenino.

Las semifinales de skiff masculino y femenino, que en principio estaban previstas el jueves, se disputarán hasta el viernes.

La temporada de tifones en Japón empieza habitualmente en mayo y finaliza en octubre.

La sede de los Juegos padece un aumento en los casos de contagio por coronavirus, cuando la inauguración fue apenas el viernes pasado, tras un año de postergación por la pandemia.

Los Juegos enfrentan, además, el rechazo de un gran sector de la población y pérdidas económicas por no contar con aficionados presentes en los escenarios nipones.

CON INFORMACIÓN DE AGENCIAS

TIFÓN NEPARTAK

Google Maps

cancha

Mexsport

UN GRIS ARRANQUE

En Pumas cambiaron muchas caras, pero no las decepcionantes tardes en CU, donde el cuadro de la UNAM arrancó el Torneo Grita México A21 con un 0-0 ante Atlas.

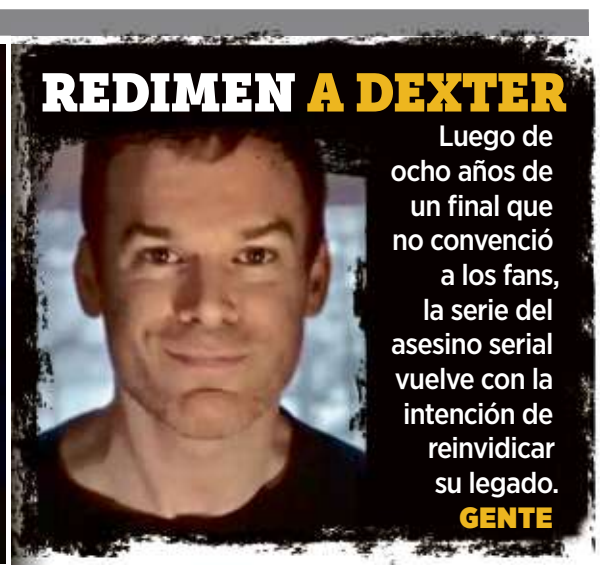

REDIMEN A DEXTER

Luego de ocho años de un final que no convenció a los fans, la serie del asesino serial vuelve con la intención de reinvidicar su legado.

GENTE

LUNES 26 / JULIO / 2021 CIUDAD DE MÉXICO 56 PÁGINAS, AÑO XXVIII NÚMERO 10,067 $ 20.00

REFORMA

CORAZÓN DE MÉXICO

Rastrean liga de Cárdenas Palomino con Cártel de Sinaloa

Recibe sobornos... arma red de lavado

Indaga la FGR movimientos y transferencias por más de 37 mdp

ABEL BARAJAS

En junio de 2011, Felipe Calderón otorgó la Medalla al Mérito Policial a Luis Cárdenas Palomino, entonces jefe de la División de Seguridad Regional de la Policía Federal.

El "súper policía" Luis Cárdenas Palomino y brazo derecho de Genaro García Luna en la Secretaría de Seguridad Pública (SSP) usó a una facturera para transferir al extranjero recursos millonarios supuestamente provenientes de sobornos del Cártel de Sinaloa.

Conforme las indagatorias de las autoridades federales mexicanas, Cárdenas recibió millones de dólares en sus cuentas bancarias que eran retirados muy rápido y usaba importantes cantidades de efectivo para depósitos y transferencias.

La indagatoria de la Fiscalía General de la República (FGR) inició el 5 de agosto de 2020 por un desglose que la entonces SEIDO recibió de la Unidad Especializada en Delitos Fiscales y Financieros y se detectaron depósitos irregulares por más de 37 millonesde pesos.

En un primer periodo entre octubre de 2008 y septiembre de 2009, siendo coordinador de Inteligencia para la Prevención del Delito en la PF, recibió siete depósitos por 10.7 millones de pesos en una cuenta de Banamex.

Mientras que de noviembre de 2013 a noviembre de 2014 sumó depósitos por 26.3 millones en Santander.

La investigación indica que tenía recurrentes operaciones con cheques de caja interbancarios, transferencias al extranjero por grandes sumas y compra-venta de inmuebles y carros de lujo.

Pero la FGR se ha detenido por ahora en sus operaciones con la empresa Esfaga S.C., incluida desde 2016 en la lista de "factureras" del Servicio de Administración Tributaria (SAT) y que fue empleada por el ex mando policiaco en el sexenio de Felipe Calderón para transferir dinero al extranjero.

Cárdenas Palomino actualmente preso por tortura en el caso Florence Cassez, es investigado también por lavado de dinero entre 2010 y 2019, años en los que habría recibido sobornos del Cártel de Sinaloa y de los Beltrán Leyva.

Antes de ser detenido hace unas semanas, hizo viajes a Estados Unidos, Francia, España y Panamá.

Entre las líneas centrales de la investigación, ya en el terreno de la Fiscalía Especializada en Materia de Delincuencia Organizada, están las acusaciones que le hicieron traficantes de droga como Édgar Valdez Villarreal "La Barbie", quien lo señaló públicamente por recibir sobornos de los Beltrán Leyva.

PÁGINA 4

Sufren robos ...y paranoia

ALEJANDRO LEÓN

Antonio, un chef que enero pasado sufrió un asalto a mano armada en el transporte público, es una muestra de la paranoia que la inseguridad ha generado en los pasajeros del Valle de México.

En el asalto, que transcurrió en unos instantes, tuvo que entregar su celular y 400 pesos, que es lo gasta a la semana en trasladarse desde Naucalpan.

"Me siento muy inseguro, me subo y empiezo a ver las caras (de los demás pasajeros), para imaginar qué tipo de gente va.

"Ya se sube uno con temor, ya no sabes ni en qué lugar sentarte. Es estar a la defensiva siempre", contó en entrevista.

Con el aumento en la movilidad tras la pandemia, los asaltos con armas de fuego contra usuarios del transporte público también repuntaron en al menos siete municipios del Valle de México.

El Secretariado Ejecutivo del Sistema Nacional de Seguridad Pública reporta que en el Municipio de Ecatepec, Estado de México, las denuncias de robo pasaron de 352 entre enero y mayo de 2020 a 366 en el mismo periodo de este año.

En Cuautitlán Izcalli, los casos subieron de 196 a 239 en el mismo periodo de 2020 y 2021. En Naucalpan, de 322 a 333. En Nezahualcóyotl, de 169 a 203, y en Chimalhuacán, de 65 a 104.

PARA ARRIBA Con el crecimiento de la movilidad, los delitos han aumentado.

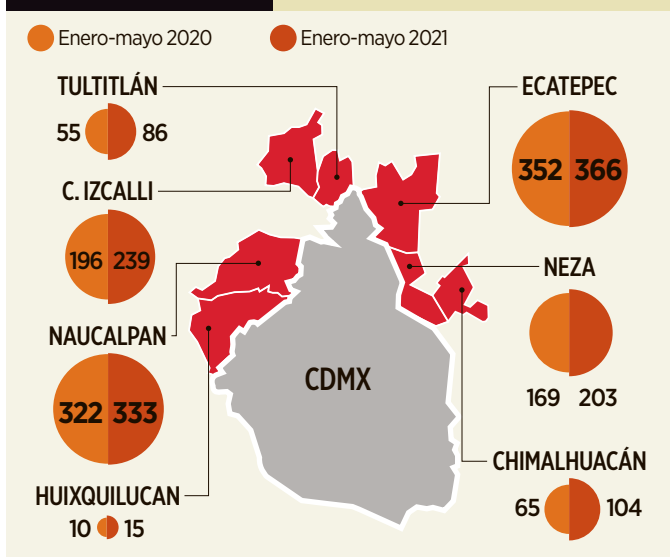

Crecen solicitudes de tarjetas fintech

CHARLENE DOMÍNGUEZ

La demanda de tarjetas de crédito a través de fintechs ha despegado entre personas de 18 a 35 años de edad.

Aunque los costos de estos nuevos productos digitales son similares a los de la banca tradicional, su accesibilidad ha llamado la atención de compradores asiduos en internet.

Iván Canales, director senior en Nu México, confirmó que han recibido más de 2 millones de solicitudes para su tarjeta de crédito.

Otras empresas del segmento, como Vexi, suman más de 500 mil solicitudes; Stori cuenta con 2 millones de usuarios, y RappiCard va en camino a colocar 400 mil tarjetas este año.

Según datos del Banco de México, su Costo Anual Total (CAT) es similar al de las tarjetas bancarias, y para entrar a la red de pagos operan con Mastercard, VISA o American Express.

"Es una población que ha sido desatendida por los bancos tradicionales porque no tienen ingresos fijos o historial crediticio", dijo Marlene Garayzar, cofundadora de Stori.

NEGOCIOS 2

Debe Padrés al SAT más de $200 millones

VÍCTOR FUENTES

El ex Gobernador panista de Sonora, Guillermo Padrés Elías, le debe más de 200 millones de pesos al fisco.

El Servicio de Administración Tributaria (SAT) ya ordenó el pasado 2 de julio a sus notificadores requerir a Padrés el pago inmediato.

El monto original de la deuda es de 69 millones de pesos de impuestos no pagados en el ejercicio 2015.

Lo anterior significa que Padrés tuvo ese año unos 142 millones de ingresos no declarados, por lo que ahora el fisco busca cobrarle ISR e IVA correspondiente a esa suma.

Con actualizaciones y recargos, la deuda ya alcanza los 198.2 millones de pesos.

Además, otros cuatro créditos fiscales por montos menores ascienden con actualizaciones a 2 millones 78 mil pesos y también entraron ya en proceso de ejecución.

El pasado 5 de julio, notificadores del SAT se presentaron en el domicilio fiscal de Padrés, una oficina rentada en el edificio Punto Central en Santa Fe, donde el vigilante les informó que sí conoció al ex Gobernador, pero que "desocupó el domicilio desde hace ya mucho tiempo".

Al no ubicar a Padrés en su domicilio, el SAT notificó por estrados los mandamientos de ejecución, y según el Código Fiscal de la Federación, puede proceder a embargar cuentas bancarias, inmuebles o negociaciones, sobre los cuales eventualmente se podrá aplicar el cobro.

Padrés, quien gobernó Sonora de 2009 a 2015, enfrenta en libertad un proceso penal por lavado de dinero y presunto fraude fiscal de 70 millones de pesos, pero el procedimiento del SAT es paralelo e independiente a la parte penal del caso.

Guillermo Padrés, ex Gobernador de Sonora.

610972000016