

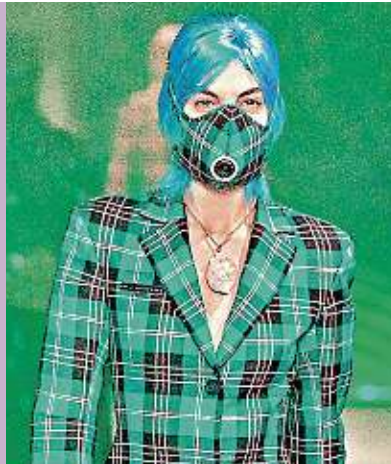

Un canto por los niños
Carlos Rivera une esfuerzo con Save the Children México y donará las regalías de su nuevo sencillo para apoyar a la niñez. **GENTE**

La moda en las crisis
Los movimientos sociales han permeado en el vestuario. Conoce cómo puede ser en los años venideros. **MODA (GENTE 6)**



CRECE LA INDIGNACIÓN



Las protestas por el asesinato del afroestadounidense George Floyd a manos de un policía se propagaron desde Washington D.C. hasta Los Angeles.



Un reportero de CNN y su equipo fueron detenidos cuando transmitían en vivo durante las protestas del jueves en la noche en Minneapolis.

El agente que se arrodilló sobre el cuello de Floyd, provocando su muerte, fue arrestado ayer y acusado de homicidio. **PÁGINA 13**



SÁBADO 30 / MAYO / 2020 CIUDAD DE MÉXICO 50 PÁGINAS, AÑO XXVII NÚMERO 9,646 \$ 20.00

REFORMA

C O R A Z Ó N D E M É X I C O

Rechazan 7 Gobernadores semáforo federal de reactivación

Reabren Estados atados de manos

Dicen que quieren 'echarles la bolita' sobre si aumentan contagios y muertes

FERNANDA CARAPIA

COLIMA.- Indignados por no haber sido consultados en la definición del semáforo que autorizará la reactivación económica, siete Gobernadores opositores acusaron al Gobierno federal de "echarles la bolita" para responsabilizarlos del aumento de casos y muertes por Covid-19.

Al concluir mañana la denominada Jornada Nacional de Sana Distancia e iniciar el lunes la "Nueva Normalidad", los Gobernadores deben atender un semáforo federal de reactivación del que dijeron ignorar el método bajo el cual está formulado.

Además de que encaran la responsabilidad de la posible reapertura con contagios en crecimiento, con carencia de pruebas masivas para detectar la expansión del virus y sin recursos económicos suficientes.

Tras una reunión interestatal por la pandemia, los Mandatarios de Jalisco, Colima, Michoacán, Nuevo León, Tamaulipas, Coahuila y Durango rechazaron el semáforo presentado ayer por el subsecretario de Salud, Hugo López-Gatell, que, dijeron, al igual que la estrategia previa de "Sana Distancia", fueron decisiones unilaterales de la Federación sin tomar en cuenta a los Estados y Municipios.

"Ahora se quieren lavar las manos y echar la bronca a los Gobernadores; lo más terrible es que así ha sido: los Estados estamos solos enfrentando la emergencia", dijo el Goberna-

LA RUTA AMLO-COVID

El Presidente López Obrador anunció que iniciará una gira por el sureste del País. Esta es la relación de casos positivos de Covid-19 en la ruta que recorrerá.

	CONTAGIOS	MUERTES	LETALIDAD
Sayula de Alemán, Veracruz	3	2	66.7
Minatitlán, Veracruz	149	30	20.1
Coatzacoalcos, Veracruz	416	74	17.8
Palenque, Chiapas	47	6	12.8
Paraíso, Tabasco	114	13	11.4
Villahermosa, Tabasco (Centro)	2,029	254	12.5
Campeche, Campeche	140	10	7.1
Mérida, Yucatán	948	67	7.1
Cancún, Q Roo (Benito Juárez)	1,287	255	19.8
Isla Mujeres, Q. Roo	17	2	11.8

SEMÁFORO DE RIESGOS EN EL PAÍS



dor de Jalisco, Enrique Alfaro.

El Gobernador de Tamaulipas, Francisco García Cabeza de Vaca, también desconoció el semáforo federal.

"Manifestamos nuestra inconformidad y rechazo al semáforo del @GobiernoMX que articula la estrategia "Nueva Normalidad";

ya que no refleja la realidad de nuestros estados y, por el contrario, pareciera que tiene el propósito de responsabilizar a las entidades ante la emergencia", escribió en su cuenta de Twitter.

Durante el encuentro en Colima, Jaime Rodríguez, Gobernador de NL, también

Será incierta la 'nueva normalidad'

ROLANDO HERRERA

A partir del lunes, el País entrará en una nueva normalidad aún incierta y con un mayor riesgo de contagio al coronavirus SARS-Cov-2 que hace dos meses y medio cuando inició la Jornada Nacional de Sana Distancia.

El semáforo de arranque para todas las entidades, salvo Zacatecas, es de riesgo máximo, por lo que sólo seguirán operando las actividades esenciales.

Según datos de la Secretaría de Salud, del 28 de mayo, en el País hay 17 mil 704 casos activos de Covid.

El término del confinamiento y el regreso paulatino a través de una semaforización de las actividades de la sociedad se hará sin que se tenga evidencia de que el crecimiento de contagio se ha contenido.

El Centro de información geográfica de la UNAM sobre Covid-19 en México, reporta, al 29 de mayo, que el promedio de casos nuevos diarios en la penúltima semana es de 2 mil 596, y tres semanas antes era de 2 mil 160.

crítico que, pese a la crisis de salud y económica que atraviesa el País, el Presidente no se ha sentado a platicar con los Gobernadores y, en lugar de resolver el problema, está viendo otros temas como la construcción del Tren Maya.

PÁGINA 3

Acusa IP atropello por alza en transmisión eléctrica

REFORMA / STAFF

El sector privado calificó de "electrolinazo" el incremento a los costos de las tarifas de transmisión que pagan las centrales renovables privadas y que autorizó la Comisión Reguladora de Energía (CRE) sin ninguna discusión de por medio.

Los empresarios representados por el Consejo Coordinador Empresarial (CCE) dijeron que se trató de un atropello al Estado de Derecho que afectará a las industrias, los servicios y de forma indirecta a los consumidores.

Carlos Salazar, presidente del CCE, señaló que la decisión que tomó la CRE es un nuevo paso para que la Comisión Federal de Electricidad (CFE) acapare el mercado de manera artificial, por lo que recurrirán al poder judicial para revertir las medidas en contra del sector.

"El acuerdo que la CFE impulsó, y que la CRE materializó ayer (jueves), para aumentar los costos de porte, sin consultar a la industria, sin consultar a los consumidores, es un nuevo paso al camino a inhibir la competencia", dijo en videoconferencia.

AMLO asegura

/// Cómo no va a aumentar el precio de la luz si las empresas particulares que venden electricidad a la CFE siempre hacían su agosto y ellos mandaban. Si ellos mandaban pues podían decidir cobrar más por la luz"

PERO...

Es el Ejecutivo federal, a través de la Secretaría de Hacienda, quien determinó un mecanismo para fijar las tarifas con un criterio diferente para evitar incrementos considerables.

Francisco Cervantes, presidente de Concamin, señaló que este golpe es un "electrolinazo" a pesar de que el Presidente López Obrador había prometido que no se incrementarían las tarifas eléctricas.

Lo inspira el encierro

El confinamiento ha inspirado al bailarín José Rivera para concebir el coreodrama "Si la muerte viene", y que llevó al formato de video. **PÁGINA 15**



NO TIRES LA TOALLA
Ante las dificultades para continuar tus planes de entrenamiento, conoce tips de atletas de alto rendimiento para que no descuides tu rutina.



reforma.com/rutina
610972000016

Desbloquean cuentas del Cruz Azul

ABEL BARAJAS

La Unidad de Inteligencia Financiera (UIF) instruyó el desbloqueo de algunas de las cuentas de la Cooperativa La Cruz Azul, únicamente para evitar un análisis en el pago de los trabajadores.

El descongelamiento aún no se concretaba ayer por la tarde, pero se esperaba que este mismo fin de semana la cementera pudiera disponer de dichos recursos para cubrir con sus obligaciones, in-

formaron fuentes federales.

La cooperativa se vio afectada en este asunto legal porque en la instrucción original de la UIF se pidió a los bancos inmovilizar las cuentas a nombre de Guillermo Álvarez Cuebas, su hermano Alfredo y dex directivo Víctor Manuel Garcés Rojo, o que estuvieran relacionadas con ellos.

El problema es el presidente de la cooperativa, "Billy" Álvarez, aparece registrado como representante en todas

las cuentas bancarias que están a nombre de la cementera, razón por la que también fueron congeladas el jueves pasado, explicaron fuentes relacionadas con el caso.

Las cuentas personales de los hermanos Álvarez y Garcés, continuarán inmovilizadas hasta que la UIF determine su procedimiento o una orden judicial revoque la medida precautoria.

INVESTIGA FISCALÍA FRAUDE **PÁGINA 11**