

# REFORMA

C O R A Z Ó N D E M É X I C O



## SE ENCIMAN OBRAS

La obstrucción que causan las obras de la Calzada Elevada, sobre Tlalpan, serían el impedimento para que la Ciclovía Gran Tenochtitlán sea inaugurada por completo el domingo. Trabajadores afirman que el confinamiento para bicis entre San Antonio Abad y Chabacano se realizará una vez terminado el tramo 'flotante'. **CIUDAD**



La Residencia de la Embajadora de México en Londres.

## 'NO VEO ABUSO POR MI HIJO EN EMBAJADA'

NATALIA VITELA Y CLAUDIA GUERRERO

Para Marcelo Ebrard, el hecho de que su hijo Marcelo Patrick viviera en la Residencia Oficial de la Embajadora de México en Reino Unido durante seis meses en 2021 no es un abuso.

Ebrard era el Canciller y subalterna era Josefa González-Blanco.

El actual Secretario de Economía dijo ayer: "No veo en ello ningún abuso de mi parte. Salvo la preocupación de un papá por un hijo. No usamos ningún recurso indebido". El funcionario sostuvo que conversó el tema con Josefa González-Blanco, entonces Embajadora de México en Reino Unido, quien ofreció alojar a su hijo en la Residencia Oficial para que realizara estudios durante la pandemia de Covid.

"En el año 2021, recuerdo el momento porque estábamos hablando de la pandemia, yo estaba muy atareado con el tema de traer a México las vacunas, esa era entonces mi prioridad como Canciller. Tuve una conversación con Josefa (González-Blanco), quien había sido designada Embajadora y le dije: 'Oye, va a estar por allá mi hijo porque quiere hacer unos estudios y yo tengo muchas

reservas', porque estábamos en plena pandemia, y me dijo: 'Mándamelo a la Residencia y lo trato como a un hijo, cuando menos el tiempo que sea indispensable'", contó el ex Canciller. "Mi hijo quería ir para tomar unos cursos, estudió Psicología y Medicina y le interesa mucho la Neurociencia. Me dijo: 'Papá, si no voy, voy a perder esa oportunidad', esa es la génesis; le agradecí muchísimo y hasta ahora se lo agradezco muchísimo a Josefa, mi hijo estuvo aproximadamente seis meses, decidí regresar porque las clases eran por zoom".

Marcelo Patrick era atendido por un mayordomo, una cocinera y dos personas de limpieza, según un recuento realizado por El País.

La residencia ubicada en la calle de Belgrave Square, tiene tres plantas y un sótano. Tras dos siglos de historia, las partes superiores de la casa están reservadas para el titular de la Embajada y sus invitados, mientras el personal de servicio ocupa las habitaciones en el subsuelo.

"Josefa tenía que hacer de su niñera (...) para ella se convirtió en una tía, trataba de darle algún proyecto para que tuviera algo que hacer, era una forma de cuidarlo", relató un empleado citado por El País.

## Pone Trump en riesgo credibilidad de la Fed

REFORMA / STAFF

El Nobel de Economía Paul Krugman lanzó ayer una severa advertencia sobre los intentos del Presidente de Estados Unidos, Donald Trump, de socavar la independencia de la Reserva Federal (Fed), calificando sus intenciones como un "cambio de régimen" que busca transformar al banco central en una institución personalizada bajo su control directo.

A decir de Krugman, Trump pretende romper con la larga tradición de respeto a la autonomía de la Fed para convertirse en el único que decidía la política monetaria.

En una columna en Substack, el economista señaló que esto representa un peligro mayúsculo, ya que la gestión de las tasas de interés y el suministro de dinero son una labor técnica que debe recaer en tecnócratas expertos y no en liderazgos impulsivos.

Pero el principal riesgo de este "asalto", advirtió, es la pérdida de credibilidad institucional.

Y si Trump logra imponer su voluntad, agregó, la confianza del mercado en la Fed desaparecería, desestabilizando los precios y el futuro financiero del país.

Krugman incluso comparó esta actitud con el manejo que Trump dio al conflicto con Irán, en el que ignoró las advertencias de inteligencia y militares.

## EL GUION DE LA TELENOVELA

Marzo 12	Marzo 19	Marzo 24	Marzo 26
"Fue buque privado contratado en el sexenio de Peña". <b>Rocío Nahle</b> , Gobernadora de Veracruz	"El derrame no fue de Pemex". <b>Claudia Sheinbaum</b> , Presidenta	"Fue una descarga en una zona de fondo". <b>Alicia Bárcena</b> , Secretaria del Medio Ambiente	"Fueron emanaciones naturales de dos chapopoterías". <b>Raymundo Morales</b> , Secretario de Marina

### REFORMA

## Crece mancha y lavan culpas

Y UN MES DESPUÉS

## Daño en oleoducto provoca derrame en el Golfo

# Admite Pemex fuga y mentiras

Revela Director de petrolera que fue engañado por subordinados

VÍCTOR OSORIO

Luego de 69 días de haber iniciado el derrame en el Golfo de México y de una serie de alegatos del Gobierno culpando a buques no identificados o chapopoterías, entre otros, Pemex aceptó ayer que la causa del desastre fue una fuga en un oleoducto, sin precisar el motivo de la afectación.

Funcionarios de Pemex lo supieron desde los primeros días de febrero, lo ocultaron e intentaron repararlo sin informar a su director general Víctor Rodríguez, según reveló ayer el funcionario. Además, durante 10 días dejaron abierto el ducto marino Old AK C que conecta una de las plataformas en Cantarell con Dos Bocas.

Rodríguez informó que tres altos ejecutivos de la petrolera fueron cesados y denunciados penalmente ante la Fiscalía General de la República.

En rueda de prensa del Grupo Interinstitucional creado para atender la contingencia por la presencia de hidrocarburo, indicó que se detectaron diversas irregularidades en el manejo de la fuga, por lo que fueron separados de sus cargos el subdirector de Seguridad, Salud en el Trabajo y Protección Ambiental; el coordinador de Control Marino, y el Líder de Derrames y Residuos, en tanto se concluye la investigación interna sobre los hechos.

Entre las irregularidades, detalló, se encuentran el que no se le haya reportado ni a él ni a otros altos mandos de Pemex una "pérdida de integridad mecánica" en un oleoducto en la zona de Cantarell registrada a inicios de febrero y las actividades de reparación del mismo; la reparación sistemática de la fuga por las áreas operativas, especialmente en marzo cuando comenzaron a llegar arribaciones de petróleo a las costas del Golfo de México, y el ocultamiento de agua oleosa recuperada en las barreras de contención, de al menos 350 metros cúbicos.

Remarcó que personal de Pemex no cortó el flujo en el ducto cuando se registró la fuga para limitar la magnitud del derrame.

"El cierre de la válvula principal se realizó el 14 de febrero, 8 días después de que se detectó la fuga", apuntó.

Con el reconocimiento del origen de derrame en un ducto de Pemex en Cantarell, desde febrero, se modificó la hipótesis planteada por el Secretario de Marina, Raymundo Pedro Morales, el 26 de

## 69 DÍAS DESPUÉS

El Director de Pemex, Víctor Rodríguez, reveló que fue engañado por sus subordinados sobre la fuga en un oleoducto. Lo que le ocultaron fue:

- 1 Derrame detectado el 6 de febrero
- 2 Despliegan barreras de contención
- 3 Esconden agua contaminada
- 4 Buzos localizan la fuga el 8 de febrero
- 5 Cierren válvula hasta el 14 de febrero
- 6 Termina reparación de fuga el 18 de febrero

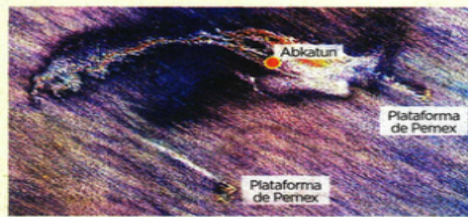

## CESADOS E INVESTIGADOS

Pemex informó que fueron dados de baja los titulares de dependencias de control y seguridad de derrames. Quienes ocupaban esos cargos hace algunos días eran:

**Saúl Andrés Orueta Álvarez**  
Subdirector de Seguridad, Salud en el Trabajo y Protección Ambiental

**David Gustavo González López**  
Coordinador de Control Marino, Derrames y Residuos

**José de Jesús Chávez Vázquez**  
Director de Derrames

## TAMBIÉN NIEGAN INCENDIO



Petroleros Mexicanos @Pemex

Falso que hubo incendio en la refinera de Tula.

Petroleros Mexicanos informa que se registró un incidente menor con presencia de humo en la Planta Hidrosulfuradora de la refinera, el cual fue atendido de manera inmediata.



REFORMA / STAFF

A los derrames y explosiones en instalaciones de Pemex, ayer se sumó un nuevo incendio en la refinera de Tula, Hidalgo.

Pero la petrolera intentó minimizarlo. A pesar de las llamas y el humo negro que hubiera incendio y lo calificó como un "incidente menor" en la planta hidrosulfuradora de la refinera.

La movilización de brigadas internas y el despliegue de seguridad estatal ocurrieron tras reportes ciudadanos sobre un fuerte estruendo, llamas y una densa columna de humo negro visible desde distintos puntos del municipio.

La Subsecretaría de Protección Civil y el Gobierno de Hidalgo confirmaron la activación de protocolos de emergencia por un incidente en la refinera de Tula "Miguel Hidalgo", mientras Pemex negó el hecho.

"Falso que hubo incendio en la refinera de Tula; se registró un incidente menor el cual fue atendido de manera inmediata", reportó Pemex. El Gobernador de Hidalgo, Julio Menchaca, validó la alerta al informar que se acti-

varon los protocolos de atención a emergencias. "De acuerdo con la información disponible, no existe riesgo para la población. Las autoridades mantienen el seguimiento puntual del evento en coordinación con las instancias correspondientes", señaló el Mandatario estatal al pedir calma a la ciudadanía ante la incertidumbre.

Informes preliminares de cuerpos de auxilio indicaron que el estruendo provino de un compresor en la planta HDR catalítica, detalle que la administración de la refinera omitió en su reporte oficial.

tarrell, y que el material fue posteriormente dispersado por la dinámica marina. El propio Secretario de Marina reconoció que la conclusión del grupo científico coincide con el planteamiento de organizaciones ambientalistas formulado a finales de marzo en el sentido de que imágenes satelitales mostraban de febrero a un buque especializado en labores de reparación sobre el ducto Old AK C, en Cantarell.



# EL UNIVERSAL

EL GRAN DIARIO DE MÉXICO

www.eluniversal.com.mx

Año 109, Número 39581 CDAMX 36 págs.

## Morena apuesta por Citlalli para afianzar alianza

—VÍCTOR GAMBOA Y EDUARDO DINA  
—nacion@eluniversal.com.mx

Tras renunciar a la Secretaría de las Mujeres, Citlalli Hernández fue nombrada presidenta de la Comisión Nacional de Elecciones de Morena. Se comprometió a lograr acuerdos con el PT y Verde para garantizar la continuidad de la alianza. La dirigencia descartó riesgos de fractura con sus aliados.

● Nación A6



Luisa María Alcalde (centro), presidenta de Morena, destacó la experiencia de Citlalli Hernández (dpx) para impulsar acuerdos con PT y Verde.

## Derrame, por fuga en ducto: Pemex; cesa a 3 funcionarios

El director de la petrolera acusa que hubo negligencias y se omitió información

—EVERARDO MARTÍNEZ  
—estados@eluniversal.com.mx

El director de Petróleos Mexicanos (Pemex), Víctor Rodríguez Padilla, reconoció ayer que el derrame reportado desde inicios de febrero y que afectó la costa del Golfo de México fue causado por una fuga detectada en uno de los ductos del complejo Cantarell.

Detalló que se le ocultó que el derrame se detectó el 6 de febrero y no se le informó de lo sucedido, sino hasta el 3 de abril.

Por esa razón fueron separados de sus cargos tres funcionarios de Pemex y se presentó una denuncia ante la Fiscalía General de la República para el deslinde de responsabilidades derivadas de este evento.

### Acciones ante el desastre

- Se desplegó una fuerza de 3 mil 365 elementos, 25 buques y embarcaciones, 48 vehículos, 9 aeronaves y drones aéreos y submarinos.
- Se colocaron 5 mil metros de barreras de contención.
- Marina ha recolectado 915 toneladas de residuos de hidrocarburo.
- Se levantó una denuncia ante la FGR.
- Despido de funcionarios.

● Estados A11

# TAXCO, BAJO EL YUGO CRIMINAL Y UNA AUTORIDAD CÓMPLICE

—ARTURO DE DIOS PALMA estados@eluniversal.com.mx

En este municipio de Guerrero la violencia criminal se enraizó en los últimos 20 años con la complicidad de alcaldes que permitieron e, incluso, participaron en extorsiones, asesinatos y desapariciones. El peor momento se vivió en el gobierno de Mario Figueroa Mundo, quien entregó el control de la Policía Municipal a La Familia Michoacana. ● Estados A10

### El dato

En dos décadas han desfilado Los Beltrán Leyva, Los Rojas, Guerreros Unidos y La Familia Michoacana.

## Entra en vigor tregua entre Israel y Líbano

Municiones trazadoras iluminaron anoche el cielo en Beirut, donde la gente celebró el alto el fuego de 10 días entre Israel y Líbano que anunció el presidente de EU, Donald Trump. Sin embargo, el ejército libanés denunció violaciones a la tregua, que incluye a Hezbolá. ● Mundo A12



### DURANTE LA PANDEMIA

## Ebrard defiende estancia de su hijo en embajada: "No veo abuso"

El secretario de Economía reconoció que Marcelo Patrick Ebrard se hospedó por seis meses en la sede diplomática de México en Reino Unido y subrayó que no se usaron recursos indebidamente. "No veo ningún abuso de mi parte, salvo la preocupación de un papá por su hijo". A6

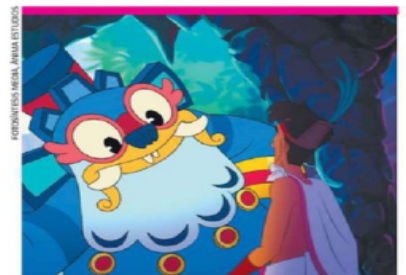

### EN EL FILME MI AMIGO EL SOL

## Sacan lado divertido de los dioses aztecas

● Espectáculos A25

## Aumenta la deuda de estados, municipios y dependencias con CFE

—EVERARDO MARTÍNEZ  
—cartera@eluniversal.com.mx

Los pagos pendientes de gobiernos estatales, municipales y otras dependencias del gobierno a la Comisión Federal de Electricidad (CFE) se incrementaron 25% al término de 2025 contra un año antes, llegando a un total de 50 mil 764 millones de pesos.

Para especialistas, esos adeudos se deben en buena medida a los relevos gubernamentales, que heredan esa deuda a administraciones entrantes. ● Economía A21

### 14.9 MIL MDP

es el monto que le debe pagar Petróleos Mexicanos a la empresa eléctrica.

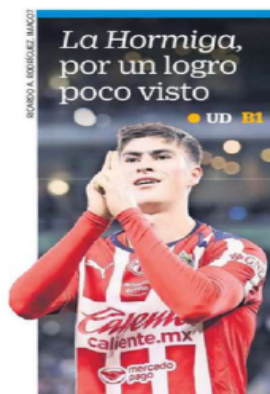

## La Hormiga, por un logro poco visto

● UD B1



## Al resguardo del archivo Poniatowska

● Cultura A23



**Alfredo Campos Villeda**  
"El vértigo de las listas:  
de los 100 de Time al Salón  
de la Fama del Rock" - P. 2



**Ligia Urroz**  
"Compraba canciones,  
las componía y luego  
las cantaba" - P. 33



**Rafael Pérez Gay**  
"Líneas de plazas de  
toros, de ferrocarril y  
de albercas" - P. 3

**META 27** Sheinbaum ratifica la ruta y Luisa María suscribe: encuestas y nada de familiares; recuerdan a servidores que deben separarse si quieren buscar el voto

## Morena al Verde: hay reglas y el nepotismo no será la excepción

RAFAEL MONTES Y ARMANDO MARTÍNEZ

Morena señaló que las mesas de coalición ayudarán a generar acuerdos para abanderar "a los perfiles que decida el pueblo y no cúpulas partidistas". PÁGS. 6 Y 7

**Coordinará alianzas**  
Citlalli sale de Secretaría de Mujeres y regresa al partido

ARMANDO MARTÍNEZ - PÁGS. 6 Y 7

**BC, Michoacán, Guerrero...**  
Ven focos rojos en estados que elegirán gobernador

LILIANA PADILLA - PAG. 4

**Alcaldesa de Tepic**  
Geraldine alza la mano para encabezar Ejecutivo nayarita

EQUIPO MILENIO - PAG. 4

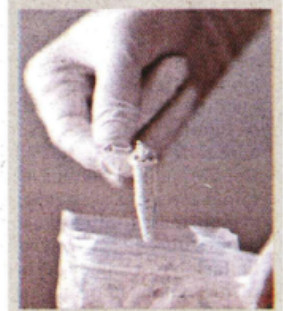

**Fentanilo: la DEA omite las cocinas en EU**

Consta en expedientes el desmantelamiento de laboratorios excluidos de las bases de datos

ANGEL HERNÁNDEZ - PAG. 10



### Morelos. Encapuchados, universitarios exigen reconocimiento

El grupo Resistencia Estudiantil de la Universidad Autónoma de Morelos, encapuchado, exigió el reconocimiento como interlocutor ante las autoridades académicas en su tercera mesa de trabajo después de 45 días de paro en la institución. La rectora Aydeé León planteó que se debe permitir el ingreso para constatar las condiciones del campus. MARGARITO PÉREZ/CUARTOSCURO MAS INFORMACIÓN EN MILENIO DIGITAL

### Contra guerra y ultraderecha, las consignas en Barcelona

JOSÉ ANTONIO LÓPEZ, MADRID

Claudia Sheinbaum hablará con Pedro Sánchez, quien se ha esforzado por normalizar la relación México-España. PAG. 12

### Tregua entre Israel y Líbano

Tiranos usan a Dios para sus fines, contraataca León XIV

AFP Y EFE - PAG. 18

### Se le murieron 45 migrantes

Renuncia director del ICE horas después de testificar

DIEGO SALCEDO - PAG. 13

### Echan de Pemex a tres mandos por el derrame en el Golfo de México

YESHUA ORDAZ, CIUDAD DE MÉXICO

Pemex informó que los despidos se deben a que los servidores negaron que había una megafuera en Cantarell. PAG. 8

**FUNCION**  
**VUELVE  
TOP GUN**

En la CinemaCon se confirmó el retorno de Tom Cruise como Maverick y se revelaron las primeras imágenes de *Avengers: Doomsday*.

**ADRENALINA**  
**"QUERÍAN  
MÁS DE MÍ"**

El delantero Guillermo Martínez revela cómo la presión de la tribuna lo convirtió en el referente que es actualmente.

**E FALTAN...  
55 DÍAS**

**EXPRESIONES**  
**REINVENTA LA HISTORIA**

En 35 piezas de acero que forman la muestra *Raíces en el ahora*, Pablo Fierro reinterpreta símbolos como los Atlantes de Tula para reflexionar sobre quiénes somos en la actualidad. / 22



Foto: AFP  
Foto: Eduardo Jiménez

### HOSPITAL ANGELES

## FUTURO DE ALTA PRECISIÓN

Hospital Angeles Pedregal se convirtió en el primer y único centro hospitalario de México en realizar tres mil cirugías empleando tecnología robótica. Olegario Vázquez Aldir, presidente de Grupo Vazol, destacó que este hito impulsa la calidad médica y la excelencia en salud.

PRIMERA | PÁGINA 7



Foto: Eduardo Jiménez

### RUMBO AL 2027

# Se apuntan 33 en la ruta por gubernaturas

SENADORES DE MORENA, VERDE, PT, PAN, PRI Y MC ya alzaron la mano para competir por una candidatura, aunque aguardan los procesos internos de sus partidos

POR LETICIA ROBLES DE LA ROSA

Aun cuando faltan casi 14 meses para las elecciones de 2027, en el Senado ya comenzó la carrera por las gubernaturas que estarán en disputa.

Al menos 33 legisladores tienen la intención de competir por la gubernatura de sus respectivos estados. Tan sólo del oficialismo son 22 aspirantes: 15 morenistas, cinco verdes y dos petistas, pero también hay cinco panistas, cinco priistas y posiblemente el emecista Luis Donald Colosio.

Hasta el momento, sólo la morenista Andrea Chávez ha solicitado licencia. No obstante, otros 14 senadores de Morena aguardan los procesos internos de su partido, aunque la mayoría esperará el calendario que se fije en la Mesa Nacional de la Coalición.

## Cierran puerta al crimen en elecciones

La Mesa Nacional de Coaliciones de Morena, Verde y PT analiza mecanismos para impedir candidaturas vinculadas a narcotraficantes, pederastas, traficantes y corruptos, informó el dirigente nacional del Partido Verde, Karen Castrejón.

La lidereza indicó que el Verde planteó proteger las elecciones para evitar que el crimen organizado imponga perfiles, pues es obligación

partidista proponer sólo a los mejores perfiles para la ciudadanía.

Manuel Velasco, coordinador de los senadores del Verde, explicó hace unas semanas que la idea es que las fiscalías General de la República y generales de los estados; la Unidad de Inteligencia Financiera, y los órganos de inteligencia del Estado sean un filtro para evitar que personas ligadas al crimen organizado sean candidatas, pero también los mecanismos de los propios partidos, ya sea a nivel individual y como parte de una coalición.

— Leticia Robles de la Rosa  
PRIMERA | PÁGINA 5

También Virgilio Mendoza, Karen Castrejón, Jasmine Bugarin, Waldo Fernández y Ruth González, del Partido Verde, así como las petistas Ana Karen Hernández y Geovanna Bañuelos.

De acuerdo con Geovanna Bañuelos, en la Mesa Nacional de la Coalición, integrada por Morena, Partido del Trabajo y Verde, se acordó que en las encuestas que realizarán para elegir a candidatos participarán hasta cuatro aspirantes morenistas, uno del Verde y otro petista.

Hasta el momento, Morena, PT y Verde han realizado tres sesiones de la Mesa Nacional de la Coalición, y el nombramiento de Citlalli Hernández como la nueva responsable directa de Morena para esa Mesa entusiasmó a las y los integrantes del Verde y del Partido del Trabajo.

PRIMERA | PÁGINA 4

## PERIODISMO QUE INVITA A TRABAJAR POR EL BIEN COMÚN

Líderes mexicanos destacó la trayectoria de la periodista Fabiola Guarneros, subdirectora editorial de *Excelsior*. Fernanda Familiar, titular de QTF en *Imagen Radio*, le entregó el reconocimiento. / 6



Foto: Pável Jurado

### IRÁN ADVIRTIÓ ESPIONAJE

## Mapean ataques... desde Pokémon GO

POR PAUL LARA

Desde su lanzamiento, en 2016, el videojuego *Pokémon GO* ha generado una base de datos de 30 mil millones de imágenes que cubren más de un millón de ubicaciones en todo el mundo.

Con los metadatos de cada imagen, la empresa Scopely obtuvo un Sistema de Posicionamiento Visual (VPS) con precisión de píxel.

El VPS y la tecnología de inteligencia artificial espacial de Niantic, que fue entrenado sin saberlo por millones de personas que usaban el juego en sus celulares, ayuda, por ejemplo, a robots repartidores en

zonas urbanas, solventando fallas en la señal GPS y ofreciendo una ubicación precisa para que puedan trazar la mejor ruta de entrega.

Este nuevo sistema VPS ha ayudado a que las agencias de seguridad de países como Estados Unidos vean al flujo masivo de datos geoespaciales como una fuente inagotable de información estratégica para mapear objetivos en zonas de conflicto y usarlo para mandar vehículos autónomos a zonas de riesgo.

Gobiernos de países como Bielorrusia e Irán han advertido que el videojuego podría ser una herramienta de espionaje.

DINERO

### CRUDO SALIÓ DE OLEODUCTO

## Presidenta ordenó investigar el derrame; cesan a tres funcionarios

POR NAYELI GONZÁLEZ

Tras la investigación ordenada por la presidenta Claudia Sheinbaum, Petróleos Mexicanos (Pemex) confirmó que el derrame de hidrocarburos en el golfo de México tuvo como origen una falla en uno de los oleoductos de 36 pulgadas, ubicado en las cercanías de la plataforma Abkatún Alfa, en la Sonda de Campeche.

El titular de la empresa pública, Víctor Rodríguez, denunció que por lo menos tres directivos ocultaron la magnitud de la fuga y los alcances de la misma y sólo la aceptaron tras reportes de crudo en las costas; los implicados —el

subdirector de Seguridad, el coordinador de Control Marino, Derrames y Residuos, así como el líder de Derrames y Residuos— ya fueron separados del cargo.

Pese a detectarse el 6 de febrero, el cierre de la válvula ocurrió ocho días después. Serán la Fiscalía General de la República y la Secretaría Anticorrupción y Buen Gobierno las que determine las acciones procedentes.

Para evitar nuevas contingencias, se instaló el Observatorio Permanente del Golfo de México, integrado por científicos y autoridades, para el monitoreo y generación de alertas tempranas.

DINERO | PÁGINA 2



Foto: Especial

### APUESTAN POR TECNOLOGÍA

## INVERTIRÁN EN CENTROS DE IA

La firma Flex destinará mil mdp para fortalecer sus plantas en tres estados. El proyecto generará cinco mil empleos de alta especialización, se informó en la conferencia matutina de la presidenta Sheinbaum. / 2

### GLOBAL

## Comienza tregua de 10 días en Líbano

Ayer entró en vigor un cese al fuego de 10 días entre Israel y Hezbolá, tras un conflicto que ha dejado dos mil muertos. El presidente de EU invitará a líderes de Israel y el Líbano a la Casa Blanca para iniciar conversaciones de paz. / 20

**INICIA SEGUNDO ROUND POR EL T-MEC**

Jamieson Greer, titular de la representación de Comercio de EU para el T-MEC, visitará México para continuar la revisión del tratado, informó Marcelo Ebrard.

PRIMERA | PÁG. 13

Fotos: Reuters y Especial

## EXCELSIOR

Pascal Beltrán del Río	2
Ciro Gómez Leyva	4
Leticia Robles de la Rosa	11
Clara Scherer	11





# La Jornada

DIRECTORA GENERAL: CARMEN LIRA SAADE  
DIRECTOR FUNDADOR: CARLOS PAYÁN VELVER

VIERNES 17 DE ABRIL DE 2026 // CIUDAD DE MÉXICO // AÑO 42 // NÚMERO 15001 // Precio 10 pesos

**Abren hoy cita progresista en Barcelona**

## Cumbre en España no es anti-Trump, sino de paz: Sheinbaum

● La Presidenta viajó anoche en un vuelo comercial con escala en Madrid

● Centenares de líderes y militantes de izquierda dialogarán sobre la guerra y el auge de la ultraderecha

ALONSO URRUTIA, ALMA E. MUÑOZ Y ARMANDO G. TEJEDA, CORRESPONSAL / P 2 Y 3

**Beirut acusa a Tel Aviv de cometer “actos de agresión”**

**Anuncia el magnate tregua en Líbano e Israel la rompe pocas horas después**

● El mundo, “devastado por un puñado de tiranos”: León XIV

AP, AFP, XINHUA, SPUTNIK, EUROPA PRESS, REUTERS Y THE INDEPENDENT / P 23 A 25

**Refuerza Morena su estrategia aliancista con reincorporación de Citlalli Hernández**

● Renuncia a la Secretaría de las Mujeres y la nombran titular de la Comisión Nacional de Elecciones

● Encabezará mesas de diálogo con PT y Verde; “deja asuntos pendientes” en la dependencia federal: ONG

N. JIMÉNEZ Y C. GÓMEZ / P 5 Y 6

**Fallaron protocolos, admite director de la paraestatal**

**Ducto de Pemex causó el derrame en el golfo; cesan a tres funcionarios**

● Pese al arribo de crudo a Veracruz y Tabasco, se negó la fuga sistemática y se atribuyó a un buque desconocido

JESSIKA BECERRA / P 29



**Festeja Cuba a lo grande el día en que llegó el socialismo**

▲ Alrededor de 50 mil cubanos se concentraron ayer en el barrio de El Vedado, en La Habana, para conmemorar el 65 aniversario de la proclamación. Ahí mismo, pero en 1961, Fidel Castro

anunció el rumbo que tomaba la revolución, lo que nunca perdonó Estados Unidos a la isla y la puso en su lista de sus enemigos. Foto Ap LUIS HERNÁNDEZ NAVARRO, ENVIADO / P 26

**Tras el carpetazo de Gertz, FGR de Godoy busca reabrir el caso de La Luz del Mundo**

● La jefa del Ejecutivo anuncia que la fiscal acompaña a víctimas; difieren audiencia para el 27 de abril

● Entre los denunciados está el líder de la iglesia, Naasón Joaquín García, condenado en EU por abuso sexual

A. MUÑOZ, A. URRUTIA Y J. C. PARTIDA / P 9

## Rayuela

Hace falta meter en cintura a intermediarios y especuladores de alimentos.

# Lajornada



www.jornada.com.mx

### OPINIÓN

Pedro Miguel	17
Gilberto López y Rivas	17
Raúl Zibechi	18
Gabriela Rodríguez	18
José Romero	21
José Cueli	Cultura
Asa Cristina Laurell	Ciencias

### COLUMNAS

<b>Dinero</b>	
Enrique Galván Ochoa	8
<b>Astillero</b>	
Julio Hernández López	10
<b>México SA</b>	
Carlos Fernández-Vega	22



DIRECTORA GENERAL: CARMEN LIRASAADE // DIRECTOR FUNDADOR: CARLOS PAYÁNVELVER

VIERNES 17 DE ABRIL DE 2026



## Exigen a SRE presentar protesta por daños en el Cuchumá

▲ Integrantes del pueblo kumiai acusan que las obras de construcción del muro fronterizo en la montaña sagrada, en el norte de Baja California, arrasan con "nuestra historia, centros de culto, flora, fauna y agua". Ante ello, activistas y académicos demandaron

enviar una nota diplomática formal a Estados Unidos a fin de detener el uso de explosivos en el lugar, que en 1992 fue incluido en el Registro Nacional de Sitios Históricos por el propio gobierno de ese país.  
Foto Enrique Botello ANTONIO HERAS, CORRESPONSAL / P 31

# Tras reunión en Palacio, renuevan pacto contra la carestía otros 6 meses

● Acuerdan gobierno y productores mantener en 910 pesos el costo de la canasta de 24 alimentos

● Pese al repunte, la inflación se mantiene en los rangos históricos, puntualiza Sheinbaum

● Consumidores pagan hasta tres veces más por kilo de jitomate de lo que recibe el agricultor

ALONSO URRUTIA, ALMA E. MUÑOZ Y JULIO GUTIÉRREZ / P 19

## Motociclistas, la mitad de muertos en accidentes de tránsito

► De acuerdo con el reporte dado a conocer por la Secretaría de Movilidad capitalina, los conductores de esos vehículos registraron un alza constante en el número de fallecidos al pasar de tres de cada 10 víctimas en 2019 a cinco de cada 10 en 2025, lo que los convierte en el grupo más vulnerable. En la imagen, un repartidor de tortillas que murió al ser arrollado por un tráiler en los límites de Azcapotzalco y Tlalneantla el pasado 10 de enero. Foto Jair Cabrera ELBA MÓNICA BRAVO / P 32



## El Metro tiene fallas como cualquier otro en el mundo, dice Brugada

● Asegura que se está invirtiendo como nunca para su transformación  
● Requiere renovación total línea por línea y no sólo mantenimiento, señala

ROCÍO GONZÁLEZ / P 32

FOTO: PABLO LOPEZ



NUEVA ERA / AÑO. 9 / NO. 3225 / VIERNES 17 DE ABRIL DE 2026

\$10

# EL HERALDO

DE MÉXICO



#HARFUCH ROCHATREVILLA APUNTALAN SEGURIDAD EN SINALOA P26

#PRESIDENTA INSTRUYE INVESTIGACIÓN SEPARAN A 3 FUNCIONARIOS POR DERRAME



FOTO: ESPECIAL

P20

#\$28.28 POR LITRO

PONEN TOPE VOLUNTARIO AL DIÉSEL



FOTO: CUARTOSIGURO

P22

## #CONVERSACIONES

# PRESIDENTE SHEINBAUM SEGUNDA RONDA DEL T-MEC

#PERIODIAS

ANUNCIA TRUMP TREGUA ISRAEL-LIBANO

P32

EL PRÓXIMO LUNES LA MANDATARIA RECIBIRÁ EN PALACIO NACIONAL A JAMIESON GREER, TITULAR DE LA REPRESENTACIÓN COMERCIAL DE EU, PARA HABLAR SOBRE ACERO, ALUMINIO, INDUSTRIA AUTOMOTRIZ Y SECTOR AGROPECUARIO, ENTRE OTROS TEMAS

POR NOEMÍ GUTIÉRREZ Y CARLOS NAVARRO/P4

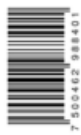

Caliente caliente.mx

CASA DE APUESTAS OFICIAL LIGA BBVA

DÍA	HORARIO	PARTIDOS ABRIL	LOCAL	EMPATE	VISITANTE
17	19:00	ATL SAN LUIS VS PUMAS	+144	+255	+172
18	19:07	GUADALAJARA VS PUEBLA	-345	+440	+900
18	21:00	AMÉRICA VS TOLUCA	+150	+250	+166

ESTOS HOMOS, FECHAS Y HORARIOS PUEDEN CAMBIAR EN CUALQUIER MOMENTO. CONSÚLTALOS ANTES DE METER TU APUESTA.

Si apuestas \$1,000 a este parlay cobrarías: \$8,772

\*VÁLIDO SÓLO PARA NUEVOS USUARIOS. PRIMERO SEGUIR OBLIGATORIAMENTE RESPONSABLEMENTE. LOS ARREGLOS CON APUESTA ESTÁN PERMITIDOS PARA MENORES DE EDAD CONSULTA TÉRMINOS Y CONDICIONES EN CALIENTE.MX

Recibe de regalo\* \$1,000 SIN DEPÓSITO

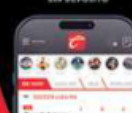



## Aun con cese al fuego, persistirán impactos económicos: FMI

**Ormuz.** Normalizar cruce de insumos que pasan por el estrecho tomará tiempo

El cese al fuego en Medio Oriente, aun cuando fuera definitivo, no significaría que las repercusiones se eliminaran, pues persisten efectos de segundo y tercer orden con infraestructura dañada y cadenas de suministro interrumpidas, cuyo impacto es desconocido, advirtió Kristalina Georgieva, directora gerente del FMI.

“Ahora tenemos un alto al fuego. Rezamos para que se convierta en una paz duradera”, dijo en las reuniones de primavera del FMI y BM.

Si el conflicto cesara ahora, se desconoce la magnitud de los daños y tomaría tiempo normalizar procesos. —*Leticia Hernández* / PÁG. 4

“Si la guerra se prolonga, el crecimiento global se frenaría al 2 por ciento, lo que para algunos países significaría una recesión”

**KRISTALINA GEORGIEVA** / Directora gerente del FMI

**TRUMP FUE INTERMEDIARIO**

**ISRAEL Y LÍBANO PACTAN ALTO AL FUEGO DE 10 DÍAS, LO QUE IMPEDÍA PAZ ENTRE EU E IRÁN.**

PÁG. 30

**IRÍA A ISLAMABAD A FIRMAR ACUERDO**

TRUMP DIJO QUE HAY MUCHAS POSIBILIDADES DE UN PACTO CON IRÁN, QUE HA ACEPTADO ENTREGAR MATERIAL NUCLEAR.



**CITLALLI HERNÁNDEZ**

Deja gabinete y se va al CEN de Morena para recomponer alianzas locales.

PÁG. 36

**DESAPARECIDOS**

La presidenta dijo estar dispuesta a colaborar con la ONU; llega alto comisionado de DH la semana que entra.

Pág. 38

**ESCRIBEN**

**René Delgado**  
SOBREVIVIO / 35

**Macario Schettino**  
FUERA DE LA CAJA / 38

T-MEC REVISIÓN 2026

### Visita Greer México; buscan acelerar acuerdos previo a revisión

El gobierno de México y la Oficina del Representante Comercial de Estados Unidos (USTR) acordaron intensificar el diálogo bilateral con la visita del embajador Jamieson Greer a la CDMX los próximos 19 y 20 de abril, en un esfuerzo por desbaratar temas comerciales y alinear posturas antes de la revisión conjunta del T-MEC el 1 de julio. Greer se reunirá con Claudia Sheinbaum.

—*Jassiel Valdelamar* / PÁG. 5



PÁG. 8

**SUKARNE SE COMPROMETE A BAJAR 5% EL BISTEC DE RES**

### SHEINBAUM PACTA CON LA IP RENOVAR PACIC

**PARTICIPAN SE, SADER, SHCP Y PROFECO.** La presidenta se reunió ayer con productores, tortillerías y comercializadores. Acordaron garantizar el PACIC y reducir el precio de productos perecederos.

**CUMBRE EN DEFENSA DE LA DEMOCRACIA.** LA MANDATARIA MEXICANA VIAJA A BARCELONA PARA ASISTIR ESTE SÁBADO AL ENCUENTRO; ENFATIZÓ QUE NO ES UNA REUNIÓN ANTITRUMP. PÁG. 38

**CRECERÁN EXPORTACIONES**

La actualización del acuerdo con la UE detonará hasta en 30% ventas al bloque, ya sin aranceles. PÁG. 5



**SÍ HUBO DERRAME**

Cesan a tres funcionarios de Pemex por ocultar información.

PÁG. 7



**LA LUZ DEL MUNDO**

Claudia Sheinbaum dijo que la fiscal general solicitó reabrir el caso, que fue cerrado el año pasado por Gertz.

Pág. 41

ENCUESTA DEL INEGI PÁG. 39

### MAYORES NIVELES DE CONFIANZA EN FUERZAS ARMADAS

La confianza en instituciones tiene fuertes contrastes; partidos políticos son los menos confiables.



Fuente: ENCOFAP 2025 del INEGI.



## Inversiones de afores en BMV, en su mayor nivel desde mayo del 2024

En el tercer mes, el valor de sus inversiones en renta variable local ascendió a 610,069 millones de pesos y representó 7.33% de su portafolio de inversiones total.

● PÁG. 20

Inversión de afores | PARTICIPACIÓN %, A MARZO

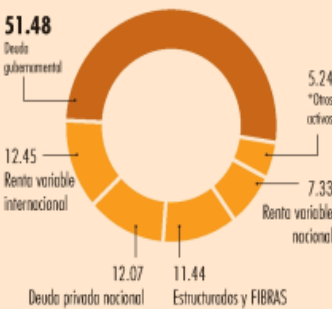

\* Se incluyen: Otros activos (3.06%), Mercancías (1.52%) y Deuda internacional (0.66%)

FUENTE: CONSAR

## Empresas y Negocios

### Derrame en el Golfo se originó en ducto de Cantarell: Pemex; hay ya tres gerentes despedidos

La investigación reveló que la alerta sobre la fuga se lanzó ocho días después del primer avistamiento de crudo sobre el agua.

● PÁG. 28

25 BARCOS

3,365 elementos, nueve aeronaves, drones y 5.1 km de barreras se utilizaron para recuperar el derrame.

Se dio una fuga que había sido negada sistemáticamente por las áreas operativas. La válvula principal se cerró 8 días después de que se detectó la fuga.

Victor Rodriguez, DIRECTOR GENERAL DE PEMEX.

## Opinión

- Enrique Campos ● PÁG. 15
- Raúl Martínez Solares ● PÁG. 18
- Marco A. Mares ● PÁG. 29
- Jonathan Ruiz Torre ● PÁG. 31
- Eduardo Ruiz-Healy ● PÁG. 40
- Alberto Aguirre ● PÁG. 41

## Empresas y Negocios

Jamieson Greer, de la USTR, encabeza la delegación de EU

# En puerta, la segunda ronda de conversaciones con EU sobre el T-MEC

El lunes, ambas delegaciones llevarán a cabo reuniones técnicas enfocadas en distintos sectores estratégicos comunes: M. Ebrard.

Senadores de EU piden abordar en la sesión barreras comerciales impuestas por México.

Roberto Morales

● PÁGS. 26-27

## Finanzas y Dinero



FOTO: CUARTOSCURO

### Sheinbaum acuerda con IP renovación del PACIC

Anunció que la canasta básica se mantendrá en \$910.

● PÁG. 15

Libano e Israel acordaron un alto al fuego por 10 días: Trump

Invitará a Netanyahu y a Josep Aoun a la Casa Blanca.

● PÁG. 42

Hay muchas probabilidades de que llegemos a un acuerdo con Teherán.

Donald Trump, PRESIDENTE DE EU.

BC avanza en integración al Sistema Eléctrico Nacional

El primer paso fue la conexión a Puerto Peñasco con Mexicali.

● PÁG. 36

920

MW era el déficit energético de la entidad al cierre del 2021.

Las fuerzas armadas, en las que más confía la población

Confía más en la Suprema Corte que en el Congreso: Inegi

● PÁG. 38

## Desinvierten deuda mexicana

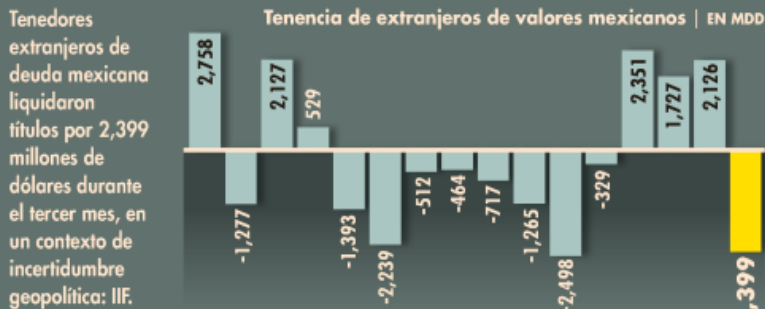

FUENTE: IIF

## Finanzas y Dinero

### Ingresos de la banca comercial por intereses caen 11.9% en febrero

En sintonía con el ciclo de recortes de la tasa de Banxico, la banca comercial acumula siete meses con tendencia a la baja en ingresos por intereses.

● PÁG. 6

### Ingresos por intereses de la Banca Múltiple

FEBRERO DE CADA AÑO EN MILLONES DE PESOS DEL 2016



FUENTE: ELABORACIÓN PROPIA CON CIFRAS DE LA CNBV

GRÁFICO: EE



7 509661 885870

# DERRAME, DE UN OLEODUCTO DE PEMEX; CAEN 3 QUE LO OCULTARON; CSP ORDENÓ INDAGATORIA

SEPARAN del cargo a funcionarios; afirma Víctor Rodríguez que hubo una fuga en Cantarell que el área operativa negó. **pág. 7**

**915** Toneladas de hidrocarburo recolectadas en el Golfo de México

DETALLA que análisis de bitácoras reveló realidad del caso; cierran válvula 8 días después de fuga; denuncian ante la FGR.



LOS TITULARES de Pemex, Marina, Energía, la subsecretaría de Biodiversidad y la secretaria de Ciencia, ayer.

# La Razón

WWW.RAZON.COM.MX

PRECIO \$10.00

VIERNES 17 DE ABRIL DE 2026 • NUEVA ÉPOCA • AÑO 17 • NÚMERO 5241

## ANUNCIA GOBIERNO INVERSIÓN DE 1,000 MDD DE EMPRESA FLEX

CAPITAL irá al desarrollo de centros de datos de IA; prevén 5 mil empleos directos más; la Presidenta viaja a España; niega que cumbre sea anti Trump. **págs. 8 y 20**

## Impone Trump alto al fuego de 10 días entre Israel y Líbano

TEL AVIV lanza feroz ataque antes de tregua; el planeta está devastado por un "puñado de tiranos": Papa. **págs. 22 y 23**

EU SENTENCIA LA EXTINCIÓN DE LA BALLENA DE RICE **pág. 25**



LA PRESIDENTA, ayer, con Marcelo Ebrard y el director de Flex.

# CRISIS DE INSEGURIDAD

## Sonora puntea en aumento de desapariciones y Veracruz, en fosas clandestinas

ELIZABETH HERNÁNDEZ Y ALAN GALLEGOS

Sale Citlalli de Secretaría de las Mujeres para ir a Morena **pág. 10**

Magnicharters deja en AICM sus mostradores desiertos

LANZÓ aerolínea ofertas de vuelos el 8 de abril; viajeros y trabajadores, en vilo. **pág. 20**



EL MÓDULO de Magnicharters, ayer.

La entidad gobernada por Dura-zo registra crecimiento acelerado de personas no localizadas; pasa de 240 a 721 de 2023 a 2024, un incremento de 200% **págs. 3 y 13**

### CIFRAS ROJAS

SONORA	VERACRUZ
721 desapariciones en 2024, 240 en 2023	226 cuerpos exhumados
298 fosas clandestinas y 578 cuerpos exhumados	668 fosas (12% del total nacional)

El estado de Nahle, foco de hallazgo de fosas; 1 de cada 10 son localizadas ahí; Causa en Común; en Nayarit, con Navarro crece 7 veces desaparición de jóvenes

### HOY ESCRIBEN

- Está aunque no se le vea **pág. 2** JAVIER SOLÓRZANO
- La gran oportunidad para la paz en Líbano **pág. 23** GABRIEL MORALES
- Elogio de la renuncia: Un ensayo sobre lo que dejamos ir para vivir (Adam Phillips) **pág. 27** VALERIA VILLA

Caliente caliente.mx

CASA DE APUESTAS OFICIAL LIGA BBVA

DÍA	HORARIO	PARTIDOS ABRIL	LOCAL	EMPATE	VISITANTE
17	19:00	ATL. SAN LUIS VS PUMAS	+144	+255	+172
18	19:07	GUADALAJARA VS PUEBLA	-345	+440	+900
18	21:00	AMÉRICA VS TOLUCA	+150	+250	+166

ESTOS MOMIOS, FECHAS Y HORARIOS PUEDEN CAMBIAR EN CUALQUIER MOMENTO. CONSULTALOS ANTES DE METER TU APUESTA.

Si apuestas \$1,000 a este parlay cobrarías: \$8,772

\*VALOR SOLO PARA MEMBROS USUARIOS PERMISO DE CREDITO PARA USUARIOS QUE SE REGISTRARON EN EL MOMENTO. LOS JUEGOS CON APUESTA ESTÁN PROMOVIDOS PARA MIEMBROS DE TODA CATEGORÍA TIENEN Y CONDICIONES EN CALIFORNIA.

Recibe de regalo\* \$1,000 SIN DEPÓSITO



SPORTS BAJA LA APP EN caliente.mx



App Store

Miguel Canto, monarca de los pesos mosca, falleció a los 78 años. De luto, el boxeo despide a la leyenda yucateca **DXT P. 50**

## ADIÓS AL PEQUEÑO MAESTRO



EL DOMINGO, ARRIBA JAMIESON GREER, REPRESENTANTE DE EU

# Alistan revisión en México del T-MEC

De cara a la renovación del acuerdo entre los tres países, el secretario de Economía, Marcelo Ebrard, dio a conocer que la próxima semana se realizará otra ronda de negociaciones, ahora en territorio nacional. Dijo que se insistirá en temas prioritarios para los mexicanos, como lo referente al acero, aluminio, industria automotriz y sector agropecuario. Aseguró que en los trabajos del lunes, los representantes de las industrias mexicanas podrán plantear directamente sus propuestas, porque se revisará cada área **MÉXICO P. 3**

### PACTA SHEINBAUM RENOVACIÓN DEL PACIC CON EMPRESARIOS

Acordó con comercializadores, productores, tiendas de autoservicio y tortillerías del país, mantener en 910 pesos el precio de los 24 productos de la canasta básica **NEGOCIOS P. 39**



**ESPERANZA Y DOLOR.** Con el Iztacchiuatl de fondo, el colectivo Una Luz en el Camino realizó el hallazgo de más de 900 restos óseos en la Laguna de la Habana, ubicada en la frontera entre Tláhuc y Valle de Chalco **ESTADOS P. 15**

## ATAQUE EN PALENQUE DE QUERÉTARO DEJA 5 MUERTOS **ESTADOS P. 13**



## Citlalli Hernández asume control electoral de Morena; revisará las alianzas

El partido tendrá en la exsecretaria de las Mujeres a una operadora con experiencia en los últimos comicios. Para especialistas, su regreso al guinda servirá para que la mandataria federal cuente con una representante directa, además de restarle fuerza a Luisa Alcalde y Andy **MÉXICO P. 4**



### CESANA 3 EN PEMEX POR DERRAME EN EL GOLFO

El director de Petróleos Mexicanos, Víctor Rodríguez, anunció el inicio de una investigación por la fuga en un oleoducto de Cantarell **PÁGINA 2**

MOCHILA DE VAQUETA, TRADICIÓN Y NOSTALGIA DEL MÉXICO DE LOS AÑOS 70 Y 80 **CDMX P. 11**



Únete a nuestro canal de WhatsApp



CASA DE APUESTAS OFICIAL  
LIGA BBVA

DÍA	HORARIO	PARTIDOS ABRIL	LOCAL	EMPATE	VISITANTE
17	19:00	ATL. SAN LUIS VS PUMAS	+144	+255	+172
18	19:07	GUADALAJARA VS PUEBLA	-345	+440	+900
18	21:00	AMÉRICA VS TOLUCA	+150	+250	+166

ESTOS MOMIOS, FECHAS Y HORARIOS PUEDEN CAMBIAR EN CUALQUIER MOMENTO. CONSÚLTALOS ANTES DE METER TU APUESTA.

Si apuestas **\$1,000** a este parlay cobrarías: **\$8,772**

\*VALOR SÓLO PARA NUEVOS USUARIOS/PEMEX: BEBÉ JUGUETÓN/SE DEBE RESPONSABILMENTE. LOS JUEGOS CON APUESTA ESTÁN PROHIBIDOS PARA MENORES DE EDAD. CONSULTA TÉRMINOS Y CONDICIONES EN CALIENTE.MX

Recibe de regalo\* **\$1,000** SIN DEPÓSITO





# REPORTE Indigo

CINCO DÍAS

MÉXICO  
No. 3455 17 AL 19 DE ABRIL DE 2026  
EDICIÓN DE FIN DE SEMANA  
reporteindigo.com

## NACIONAL



Conferencia de prensa  
Grupo interinstitucional

### Caen 3 funcionarios de Pemex por derrame

Tres funcionarios fueron separados de sus cargos mientras el Gobierno federal investiga irregularidades en el derrame de hidrocarburo en el Golfo de México

10

## NACIONAL



### Morena se 'refuerza' rumbo a 2027

De cara a las elecciones del próximo año, Citlalli Hernández Mora presentó su renuncia como titular de la Secretaría de las Mujeres para presidir la Comisión Nacional de Elecciones del partido guida

16

A menos de un año de su implementación, la ley antitabaco alcanzó niveles de cumplimiento de hasta 80 por ciento en algunos estados, con beneficios tangibles para la salud pública, aunque persisten brechas en su aplicación

12



# LEYES ANTITABACO, PRIMERAS SEÑALES



CASA DE APUESTAS OFICIAL



DÍA	HORARIO	PARTIDOS	ABRIL	LOCAL	EMPATE	VISITANTE
17	19:00	ATL. SAN LUIS	VS PUMAS	+144	+255	+172
18	19:07	GUADALAJARA	VS PUEBLA	-345	+440	+900
18	21:00	AMÉRICA	VS TOLUCA	+150	+250	+166

ESTOS MOMIOS, FECHAS Y HORARIOS PUEDEN CAMBIAR EN CUALQUIER MOMENTO. CONSULTALOS ANTES DE METER TU APUESTA.

Si apuestas **\$1,000** a este parlay cobrarías: **\$8,772**

Recibe de regalo\* **\$1,000** SIN DEPOSITO



BAJA LA APP EN caliente.mx



\*VALOR DEL PAGO DE REGALO DEPENDIENDO DEL VALOR DE LA APUESTA. RESPONSABILIDAD SOCIAL. JUEGOS DE AZAR PUEDEN SER ADICTIVOS PARA ALGUNOS USUARIOS. CONOCE LOS TÉRMINOS Y CONDICIONES EN CALIENTE.MX



CUARTOSURCO.COM

## Casi me voy de espaldas: Sheinbaum

"Cuando me vino a ver, me dijeron: *La quiere ver Citlalli*", recordó la presidenta de México, Claudia Sheinbaum, durante la mañana de este jueves. "Adelante, Citla", le gritó la mandataria. "Me dijo: *Quiero entregarle mi renuncia*". Y casi se va de espaldas. "Es que hablé con Luisa María y quiero irles a ayudar al partido", le aclaró. **Pág. 6**

### FLEX SE COMPROMETE

#### Invertirán mil mdd

La empresa de manufactura avanzada Flex invertirá mil millones de dólares en México, para el desarrollo de Centros de Datos de Inteligencia Artificial, entre 2026 y 2028. **Pág. 12**

### ALTO AL FUEGO

#### Israel y Líbano aceptan 10 días de tregua

BEIRUT. El presidente de Estados Unidos, Donald Trump, anunció ayer un cese de hostilidades entre Líbano e Israel que se prolongará durante diez días, después de que esta semana tuviera lugar en Washington el primer encuentro directo en décadas entre representantes de ambos países. La medida entró en vigor más de seis semanas después del inicio de una intensa ofensiva aérea israelí contra el Líbano que, junto a una operación terrestre para tomar toda la franja fronteriza, causó al menos a dos mil 196 muertos y siete mil 185 heridos. **Pág. 23**

### PACIC

#### Con todo y pacto, los precios se elevan

A cuatro años del paquete contra la inflación, la mayoría de los productos se incrementaron a doble dígito, de acuerdo con datos del Inegi. El jitomate es lo que más sube. **Pág. 13**

## ÁREAS OPERATIVAS LO NEGARON SISTEMÁTICAMENTE

# Ocultan en Pemex derrame en el Golfo

GLORIA LÓPEZ

### Por instrucción de la Presidenta de México se inició una investigación exhaustiva

Se descubrió una fuga de hidrocarburos en instalaciones de Petróleos Mexicanos.

"Había sido negada sistemá-

ticamente por las áreas operativas, especialmente en marzo cuando comenzaron a llegar arribazones de petróleo a las

costas del Golfo de México", informó ayer el Grupo Interinstitucional que, por instrucción de la presidenta de México, Claudia Sheinbaum, inició una investigación para esclarecer el origen del derrame en Campeche, Tabasco, Veracruz y Tamaulipas.

Se detectó la reparación de un oleoducto cuyas actividades no fueron reportadas al Director General ni a los altos mandos de la empresa, dijo el Grupo. Mientras se realizan las investigaciones, fueron separados del cargo tres directivos. **Pág. 7**



ESTO

Hiroshi Takahashi **Pág. 5**Luis Carriles **Pág. 13**Barbara Anderson **Pág. 20**

7 503006 1093029



## Sí fue Pemex Áreas ocultaron información: Director; separan del cargo a 3

■ El Grupo Interinstitucional presentó los resultados de las primeras investigaciones tras el derrame en el Golfo

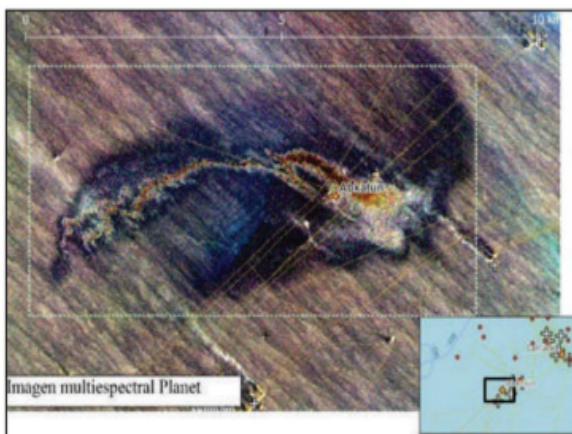

### Cesan a funcionarios por derrame

Victor Rodríguez Padilla, director de Pemex, informó que por ocultar el incidente fueron removidos:

- El Subdirector de seguridad, salud en el trabajo y protección ambiental
- El Coordinador de control marino, derrames y residuos
- El Líder de derrames y residuos

**Responsabilidad.** El derrame que contaminó mar, costas y playas sí provino de infraestructura de Pemex; así se estableció finalmente después de análisis científicos y técnicos que realizó el Grupo Interinstitucional conformado por la Presidenta Claudia Sheinbaum.

Los especialistas determinaron que el origen exacto del derrame fue una fuga en un oleoducto de 36 pulgadas de Pemex ubicado en Abkatún.

### Abkatún

El cierre de la válvula principal se realizó el 14 de febrero, 8 días después de que personal de Pemex detectó la fuga y trató de ocultarla

Lo que agravó la situación fue que áreas operativas de Petróleos Mexicanos le ocultaron información al Director, Víctor Rodríguez Padilla, a quien le mintieron cuando preguntó sobre lo ocurrido.

A través de 70 imágenes de satélite, el grupo corroboró que el combustible se movió desde el punto del derrame por las corrientes marinas, afectando costas y playas. **PAG.5**

NACIONAL

PAG.7

### Sheinbaum resalta que inflación está contenida

- "Se trabaja en beneficio de la economía de las familias mexicanas"
- Anuncia inversión de mil millones de dólares de Flex para desarrollo de Centros de Datos de IA



NACIONAL

PAG.7

### México será anfitrión de EU para nueva ronda de revisión del T-MEC

- Sesiones para revisar sector por sector: Ebrard

Ulises Lara  
"Tolerancia Cero"- PII

### Valor incalculable



### México presenta en Nueva York un dintel maya recuperado en EU

Es una pieza tallada en piedra caliza, de alrededor de una tonelada, extraída de Yaxchilán, en Chiapas, correspondiente al periodo Clásico mesoamericano (600-900 d.C.).

MUNDO

PAG.20

### El Evangelio según San Marco, San Pete y Donald Trump

- En la teocracia que quiere imponer Trump en EU, él es Jesucristo rodeado de ángeles-soldado, pero se impone la réplica del papa: la guerra es lo contrario a Dios



### LA ESQUINA

Una alta inflación es un fantasma que siempre rondará la cabeza de los ciudadanos y al que, con toda justificación, temen los gobernantes. Materializado en las alzas de productos básicos, su impacto en el estado de ánimo de los ciudadanos es impresionante; no es mala idea que lo que inició este jueves, el monitoreo oficial a este fenómeno, se mantenga

OPINIÓN

Rafael Cardona  
Cristalazo- P3

Edgardo Bermejo  
La fiesta- P4