



# PROHIBIDO EN LOS ESTADIOS

La FIFA boletín ayer una lista de 30 artículos que no se permitirá ingresar, como máscaras, cornetas, alimentos, paraguas, láser, carriolas, mascotas, instrumentos musicales, mantas, letreros...



## SHAKIRA, SE COBRA FACTURAS

La cantante colombiana derrotó a la hacienda española y un tribunal determinó que no cometió fraude fiscal. Tendrán que devolverle 64 millones de dólares. GENTE

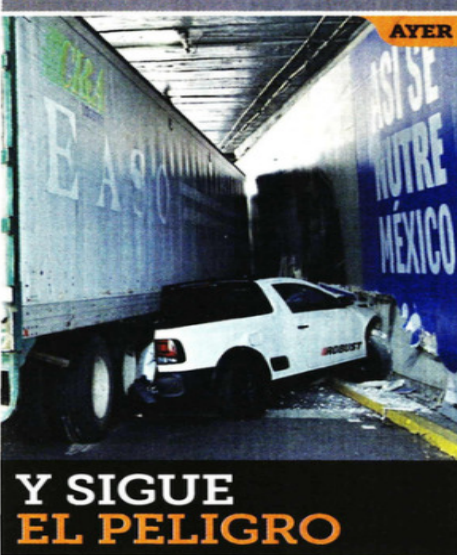

## Y SIGUE EL PELIGRO

Otra vez un tráiler se estrelló cuando bajaba por Avenida Constituyentes. Dos autos fueron impactados en el bajopunte de Periférico y 2 personas resultaron lesionadas. En el 2019, tras la muerte de 5 personas en otro accidente en ese mismo punto, la entonces Jefa de Gobierno, Claudia Sheinbaum, prometió reductores de velocidad o semáforos. "Frente a la parte final de Constituyentes, ahí se va hacer una obra viral especial", se dijo hace 7 años.

**REFORMA 2019**  
Arrasa con la vida de cinco familiares

**REFORMA 2017**  
Mueren 4 por pipa sin frenos

MARTES 19 / MAYO / 2026 CIUDAD DE MÉXICO 46 PÁGINAS, AÑO XXXIII NÚMERO 11,820 \$ 30.00

# REFORMA

C O R A Z Ó N D E M É X I C O

### Indagan triangulación de recursos de NL a despacho del Gobernador

# Ponen FGR y Morena la lupa sobre Samuel

## AHORA TRIANGULAN DESDE TEXAS A DESPACHO DE SAMUEL

La FGR indaga una cadena de transacciones con la que presuntamente se transfieren recursos desde el Gobierno de Samuel García al despacho del emecista y su padre, usando una red de empresas, incluyendo una de Texas:

**EL PROVEEDOR 'FAVORITO'**  
El Gobierno de García le paga a Suministro MYR más de mil 400 millones de pesos por servicio de alimentos.

**LA EMPRESA 'HERMANA'**  
Proveedora de Productos Mexicanos Jace, empresa filial de MYR, tiene operaciones con Transportes Norlux, considerada por la FGR empresa fachada.

**MÁS VÍNCULOS**  
Según facturas, Norlux mantiene una relación cliente-proveedor con VGL Logística y Soluciones Integrales.

**LLEGA A LAREDO... Y A PRIMO DE MIKE**  
VGL realiza transferencias millonarias a Trinational Express Logistics, empresa creada en Laredo, Texas, en el 2021 y encabezada por Eric Peñaflor Serna, Secretario General de Gobierno.

**Y RECURSOS TERMINAN EN DESPACHO DE SAMUEL**  
Trinational pagó al menos \$90 millones a Firma Jurídica y Fiscal Abogados entre agosto del 2025 y febrero del 2026.

## Rechaza que NL pague promoción

MIRNA RAMOS  
El Gobernador Samuel García aseguró ayer que su Administración no paga la promoción millonaria de su imagen en redes sociales, pero sin referirse a los flujos de recursos -documentados con facturas- de empresas filiales de proveedores de su Gobierno hacia el despacho jurídico propiedad de él y su padre. Tampoco explicó por qué Firma Jurídica y Fiscal Abogados destinó más de 80 millones de pesos a la empresa Nauka Comunicación Estratégica para colocar esa publicidad. Esto, luego de que REFORMA publicó ayer que el despacho ha recibido recursos de proveedoras del Estado y ahora paga publicidad a través de Nauka. "Niego categóricamente que algún proveedor del Estado haya pagado un solo peso a la firma. No recibo un solo peso del Estado. Mucho menos de sus proveedoras", publicó en sus redes.

## Van al 2028 elección judicial y revocación

CLAUDIA GUERRERO Y NATALIA VITELA

La Presidenta Claudia Sheinbaum propuso al Congreso una reforma constitucional para aplazar la elección judicial a 2028 y empatarla con una eventual consulta de revocación de mandato. El proyecto plantea realizar ambos ejercicios el mismo día y en las mismas casillas. "La elección de 2028 podrá ser concurrente con la revocación de mandato en el caso de que la revocación de mandato fuera solicitada conforme al artículo 35 constitucional", expuso la Consejera Jurídica de la Presidencia, Luisa María Alcalde. Durante la mañana, la Presidenta se negó a confirmar si esta decisión implicará que su imagen aparecerá en una eventual boleta de revocación. "Ya vamos a ver eso después. Eso se definirá en la revocación de mandato, como está en la Constitución, tiene que solicitarse por firmas", respondió. En marzo pasado, la Presidenta fracasó en su intento de que se aprobara una reforma a la Carta Magna para que el ejercicio de revocación de mandato pudiera adelantarse

se a 2027, con la finalidad de que fuera concurrente con la elección intermedia federal. Ahora, el Gobierno busca trasladar la elección judicial al 2028 y empatar ambos ejercicios electorales. El proyecto fija la nueva jornada electoral judicial para el domingo 4 de junio de 2028. Para el PAN, si bien prorrogar la elección judicial a 2028 atiende uno de los principales riesgos de la reforma judicial, el modelo impulsado por Morena continúa sometiendo al Poder Judicial a dinámicas político-electorales que vulneran su autonomía e independencia. El oficialismo mantiene riesgos de movilización partidista, operación política mediante acordeones, promoción gubernamental e intervención electoral en un proceso que debería estar completamente separado de cualquier lógica política, planteó en un pronunciamiento. Para la Presidencia se trata sólo de hacer más sencillo el proceso para las y los electores. De aprobarse la reforma, en la elección judicial de 2028 se renovaría la otra mitad del Poder Judicial federal que no fue electa en 2025.

Revelan que flujo de dinero incluye a empresa texana de primo de Secretario

MIRNA RAMOS

MONTERREY.- Una investigación de la Fiscalía General de la República (FGR) del Gobierno de Samuel García, revelada por dirigentes y diputados de Morena y confirmada por fuentes federales, está enfocada en un presunto nuevo esquema de movilización de recursos desde el erario estatal hasta el despacho personal del Mandatario y su padre, Firma Jurídica y Fiscal Abogados.

Este esquema de triangulaciones -más elaborado que el que ya había sido expuesto por Grupo REFORMA desde marzo del 2024- implica el uso de procesadoras de pagos electrónicos que les permite dispersar el dinero y dificultar su rastreo.

Según una fuente allegada al caso, el trayecto de los pagos pasa por una firma extranjera ligada a un familiar de Miguel Flores Serna, Secretario de Gobierno y amigo personal del Mandatario.

La investigación, afirmó la fuente, ha podido vincular a empresas proveedoras del Gobierno, como Suministro MYR y Nauka Comunicación Estratégica, participando en este modelo financiero.

REFORMA publicó ayer que Nauka facturó 81.6 millones de pesos al despacho del Gobernador por la contratación de pauta digital en redes sociales.

Ante esta información, Ariadna Montiel, dirigente nacional de Morena, advirtió que pondrán lupa al gasto millonario que García, quien es aspirante a la Presidencia para el 2030, y su esposa Mariana Rodríguez, mencionada para la Gubernatura, realizan para promover su imagen.

De acuerdo con la investigación de la FGR, Firma Jurídica y Fiscal Abogados, que es uno de los negocios privados del Mandatario estatal, recibió recursos de empresas "hermanas" de proveedoras estatales que, a su vez, reci-

bieron cientos de millones de pesos del Gobierno de García. Una de las vertientes de la indagatoria federal está relacionada con MYR, empresa proveedoradora de alimentos para penales y corporaciones policíacas, que ha facturado a la Administración emecista más de mil 400 millones de pesos. En este nuevo esquema se detectó en el sistema bancario una presunta ruta de recursos que empieza con Proveedora de Productos Mexicanos Jace, filial de MYR. El flujo, según la investigación, continúa con Trans-

portes Norlux, identificada como posible empresa fachada en la indagación federal, y luego con VGL Logística y Soluciones Integrales y con Trinational Express Logistics. Esta última empresa fue creada en Laredo, Texas, en mayo de 2021 por Eric Peñaflor Serna, primo del Secretario General de Gobierno. El informante mostró copias de una transacción entre Jace y Norlux, facturas entre Norlux y VGL y una relación de operaciones bancarias entre VGL y Trinational, que suman 22 millones de dólares.

Finalmente, de acuerdo con los documentos, Trinational pagó al menos 90 millones de pesos al despacho del Gobernador entre agosto de 2025 y febrero de 2026. Facturas en poder de REFORMA muestran que el despacho de García reportó en ese periodo 18 movimientos por 5 millones de pesos cada uno, provenientes de la empresa texana. Y Nauka transfirió 50 millones de pesos a favor de PaYU de México, procesadora de pagos electrónicos para dificultar su rastreo.

## MUEREN 5 EN TIROTEO

**SAN DIEGO.** Tres hombres murieron en un tiroteo contra una mezquita de San Diego; los dos tiradores, ambos adolescentes, se quitaron la vida. INTER. (PÁGINA 12)



## ALERTAN ÉBOLA Y EL CONGO AL MUNDIAL

NATALIA VITELA  
La selección de fútbol de República Democrática del Congo y su afición están bajo el VAR epidemiológico. La Secretaría de Salud de México y los Centros para la Prevención y el Control de Enfermedades (CDC) de EU empujaron alertas ante el riesgo de importación del virus de Ébola desde África, y en el caso estadounidense reforzarán las restricciones de viaje. La alerta ocurre a 36 días de que este país africano, uno de los reportados con brote,

juegue ante Colombia en Guadalajara, el próximo 23 de junio de 2026. El 17 de junio jugarán en Houston contra Portugal y el 27 contra Uzbekistán en Atlanta. "Deberían poner en cuarentena a los jugadores por 21 días, que es el tiempo de incubación del virus y no aceptar aficionados de ese país. Son medidas duras, pero ya vivimos lo que puede ocurrir en caso de no tomar en serio este tipo de infecciones virales", planteó el infectólogo Francisco Moreno.

**EN JUEGO**  
Los partidos de República Democrática del Congo (RDC) en el Mundial.

17 DE JUNIO RDC-PORTUGAL HOUSTON

23 DE JUNIO RDC-COLOMBIA GUADALAJARA

27 DE JUNIO RDC-UZBEKISTAN ATLANTA

610972000016



# EL UNIVERSAL

EL GRAN DIARIO DE MÉXICO

www.eluniversal.com.mx

Año 109, Número 39613 CDMX 52 págs.

## ANFITRIONA DE FIESTÓN GANA EN INVERSIONES MÁS QUE EN PEMEX

—PEDRO VILLA Y CAÑA [nacion@eluniversal.com.mx](mailto:nacion@eluniversal.com.mx)

En 2025, Virginia Guillén Ávalos, trabajadora de Pemex y anfitriona de la millonaria celebración de XV años de febrero pasado en Tabasco, reportó mayores ingresos por ganancias de sus fondos de inversión que por su salario en la petrolera. En su última Declaración Patrimonial, del 13 de mayo, detalla que como trabajadora técnica "B" en Pemex Exploración y Producción ganó 602 mil 637 pesos, mientras que con sus inversiones obtuvo 625 mil 34 pesos. ● **Nación A4**

### ● El dato

Los ingresos de Virginia Guillén el año pasado fueron de un millón 227 mil 671 pesos, frente a los 581 mil 26 pesos que reportó en 2024.

## Pago de pensiones de la petrolera crece 50% desde 2018

—EVERARDO MARTÍNEZ  
[cartera@eluniversal.com.mx](mailto:cartera@eluniversal.com.mx)

En los últimos ocho años, el desembolso que realiza Pemex por concepto de pensiones y primas de antigüedad de sus trabajadores se incrementó 50%, al pasar de 56 mil 790 millones de pesos en 2018

a 85 mil 587 millones el año pasado, según cifras de la empresa.

El aumento está relacionado tanto con los esquemas de retiro vigentes como con una plantilla de trabajadores más longeva.

De acuerdo con Miriam Grunstein, académica del Centro Mexicano de la Rice University, este pro-

blema es producto de un mal cálculo y manejo de la gobernanza.

"Hubo un mal cálculo sobre la magnitud de este pasivo y esto es un mal manejo de recursos públicos. El problema está arrastrando de otros tiempos y ahora hay un descontrol", destacó.

● **Economía A21**



IMAGEN DEL DÍA

JUAN RIVERO/EL UNIVERSAL

## REABRE ESTACIÓN AUDITORIO DEL METRO

● La estación Auditorio de la Línea 7 del Metro, que recorre de Barranca del Muerto a El Rosario, reabrió ayer sus puertas a los usuarios, luego de permanecer cerrada por más de cuatro meses debido a trabajos de mejoramiento de cara al Mundial de Fútbol, que se inaugura en 23 días. ● **Metrópoli A16**

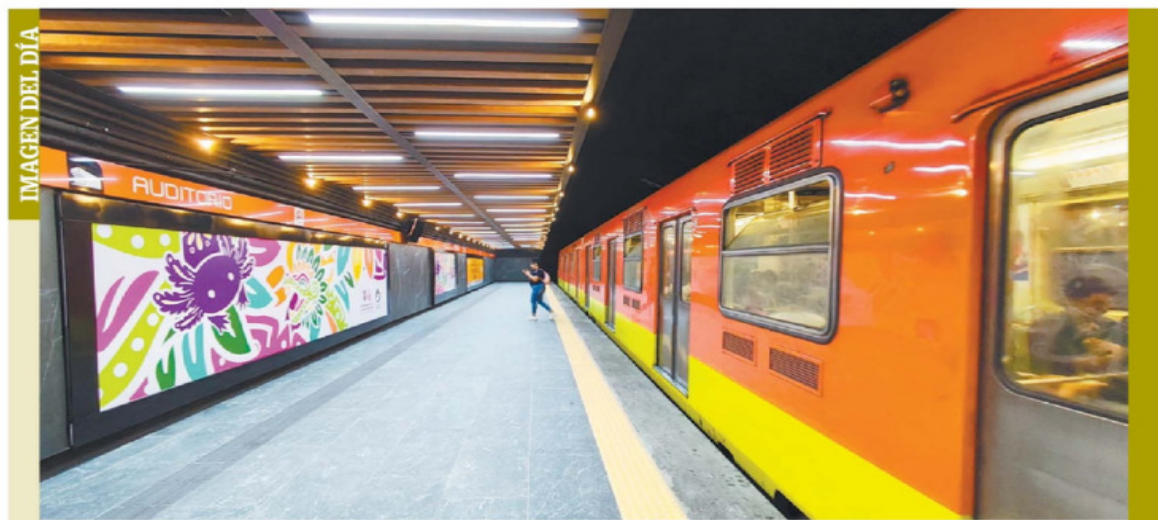
## Sheinbaum: no hay riesgo de lo que declaren exsecretarios de Sinaloa

—ENRIQUE GÓMEZ, PEDRO VILLA  
Y ALEJANDRA CÁNCOLA  
[nacion@eluniversal.com.mx](mailto:nacion@eluniversal.com.mx)

● La presidenta Claudia Sheinbaum Pardo aseveró ayer que no existe ningún riesgo en lo que puedan declarar los excolaboradores del gobernador de Sinaloa con licencia Rubén Rocha Moya que se entregaron a las autoridades de Estados Unidos, el general Gerardo Mérida Sánchez y Enrique Alfonso Díaz Vega, exsecretarios de Seguridad Pública y de Finanzas, respectivamente. ● **Nación A6**

### ● El dato

Ambos exfuncionarios, el gobernador Rocha Moya y siete personas más fueron acusados por EU de nexos con el narcotráfico.

## Tiroteo deja 5 muertos en mezquita



● Las autoridades investigan el ataque en San Diego, en el que fallecieron dos adolescentes, sospechosos de un crimen de odio. ● **Mundo A13**

GEORGE BELL/AF

### ENVÍAN REFORMA

**Buscan aplazar  
elección judicial:  
podría juntarse  
con revocación**

● La presidenta Sheinbaum envía reforma para postergar la votación hasta 2028. Expertos acusan que Morena no dejará de intervenir en estos comicios. ● **A8**

### CANDIDATA A SECRETARÍA GENERAL

**María Fernanda  
Espinosa: se necesita  
una ONU eficaz**

● **Mundo A12**



CARLOS MEZA/EL UNIVERSAL

### JUÁREZ Y HUIQUI

**La final  
de los  
técnicos  
aztecas**

● **UD B1**



CARLOS MEZA/EL UNIVERSAL

**Dónde  
estudiar  
gastronomía**

● **Suplemento**



**Drama sobre  
VIH participa  
en Cannes**

● **Espectáculos A26**



CORTE VECA





Foto: Cuartoscuro

EXPRESIONES

## EXIGEN INSTRUMENTOS

Al recibir una sede, luego de 37 años, la Orquesta Escuela Carlos Chávez también pide con qué tocar. / 22



Foto: Arturo Páramo

COMUNIDAD

## ÁRBITROS DE LA SEGURIDAD

El gobierno de la CDMX exigirá rutas de evacuación, planes de contingencia y brigadas en los festivales del Mundial; supervisarán estructuras a diario, para evitar colapsos. / 17

## FUNCIÓN MAGIA QUE UNE ÉPOCAS

En Star Wars: The Mandalorian & Grogu, Jon Favreau crea un puente que cautiva tanto a la vieja guardia como a los nuevos fans.



Fotoarte: Abraham Cruz

## FUNCIÓN DEL PUNK AL VIAJE ÁCIDO

El Corona Capital 2026 apuesta por la nostalgia de inicios de siglo con géneros que van del britpop al revival garage y bandas como Gorillaz y Underworld.



Foto: Tomada de Facebook

## ADRENALINA REVANCHA PARA LA FINAL

Pumas echó a Cruz Azul del Estadio Olímpico en enero, dejándolo sin sede a días del Clausura. Esta semana, La Máquina buscará desquitarse en la cancha.



Foto: Mexport

## ENVÍA INICIATIVA A DIPUTADOS

# Plantea que elección judicial sea en 2028

LA PRESIDENTA presentó una propuesta para que las votaciones por juzgadores no se empaten con comicios federales y locales; prevén avalarla los primeros días de junio

POR ARTURO PÁRAMO

La presidencia de la República enviará a la Cámara de Diputados una iniciativa de reforma electoral para que la elección del Poder Judicial se realice el 4 de junio de 2028, en lugar de en 2027.

Así lo anunció la presidenta Claudia Sheinbaum, quien consideró que con las propuestas planteadas en la iniciativa se permitirá facilitar la votación, pues se elimina que se realice el mismo día de la elección de gobernadores, alcaldes y congresos locales, y se reducirá el número de candidatos para evitar confusiones entre los ciudadanos que acuden a votar.

Con la iniciativa también se prevé solucionar el problema de los representantes de partidos políticos en las mesas receptoras de votos, puesto que su presencia está prohibida en los



Foto: Especial

La presidenta Claudia Sheinbaum señaló que con la iniciativa se hará más sencilla la participación ciudadana en la elección judicial.

comicios judiciales, detalló la mandataria.

Al presentar la propuesta, la consejera jurídica de la Presidencia, Luisa María Alcalde, explicó que también se reduce el número de candidatos a la Suprema Corte a un máximo de 54, respetando la paridad de género.

Además, se conformará un comité tripartita de los tres Poderes de la Unión para revisar perfiles y garantizar que cumplan con los requisitos.

Se prevé que la reforma quede aprobada a más tardar a inicios de junio, expuso Alcalde Luján.

PRIMERA | PÁGINA 4

## Extra orillará a reaparición de Inzunza

Un eventual extraordinario en el Senado para aprobar la reforma del Poder Judicial anunciada ayer por la Presidenta obligará al monarca Enrique Inzunza a presentarse o pedir licencia para no arriesgar la mayoría calificada oficialista.

El legislador se mantiene aislado desde el pasado 29 de abril, cuando las autoridades de EU lo acusaron de nexos con el narcotráfico.

Morena y sus aliados cuentan con 87 senadores y requieren 86 votos para la aprobación de una reforma constitucional.

— Leticia Robles de la Rosa  
PRIMERA | PÁGINA 6

## PREOCUPA CAÍDA DE AYUDA AL DESARROLLO

# OMS: estamos al borde de una pandemia peor

El mundo está en riesgo de daños mayores por brotes de enfermedades infecciosas cada vez más frecuentes, advierte el organismo internacional

POR VERÓNICA MONDRAGÓN

El mundo enfrenta una época peligrosa y la próxima pandemia podría ser peor que la anterior, afirmó ayer la Organización Mundial de la Salud (OMS).

En el informe Un mundo al borde del abismo: prioridades para un futuro resiliente frente a las pandemias, presentado ayer, la Junta de Vigilancia de la Preparación Mundial, que depende de la OMS, advierte que los brotes de enfermedades infecciosas son cada vez más frecuentes y dañinos.

El organismo con sede en Ginebra señaló que la capacidad de recuperación social se erosiona ante la caída de la ayuda al desarrollo y una

fragmentación geopolítica extrema.

En el documento, que analiza una década de emergencias de salud pública de importancia internacional: desde el ébola en África Occidental hasta covid-19 y el Mpox, se advierte que "el mundo está al borde de daños aún mayores".

La publicación de este documento coincidió con el inicio de la 79 Asamblea Mundial de la Salud, en la cual, el director de la OMS, Tedros Adhanom Ghebreyesus, destacó los desafíos que enfrenta el organismo de Naciones Unidas.

El hantavirus y el ébola no son más que las últimas crisis hasta la fecha de una época peligrosa... "vivimos tiempos difíciles, peligrosos y divisivos", alertó el alto funcionario.

El pasado fin de semana, la OMS emitió la declaración del virus del ébola como una emergencia de salud internacional, con al menos 80 muertes sospechosas.

GLOBAL | PÁGINA 21



Foto: Especial

PRIMERA

## DAN NUEVA CARA A PERIFÉRICO

La gobernadora del Edomex, Delfina Gómez, inauguró la renovación total de 108 kilómetros de vía, desde Naucalpan hasta Tepotzotlán, la cual tuvo una inversión de mil 200 millones de pesos. / 8

## TESTAFERRO DE MADURO

# Acusan a Saab de lavar 350 mdd

AFP

MIAMI.— El empresario colombiano Alex Saab, acusado de ser testaferro del depuesto presidente venezolano Nicolás Maduro, fue presentado ante un tribunal federal en Miami, Estados Unidos, por lavado de dinero de 350 millones de dólares.

Saab pagó sobornos a funcionarios y recibió contratos del programa alimentario CLAP bajo falsos pretextos, desviando fondos millonarios que estaban destinados a la compra de comida, mediante empresas fantasmas, indica la acusación difundida ayer.

La Fiscalía del Distrito Sur de Florida inculcó al acusado por su presunto papel en una conspiración internacional de blanqueo de capital y corrupción relacionada con un programa gubernamental para distribuir alimentos a venezolanos vulnerables.

La audiencia se llevó a cabo sólo dos días después de que Saab fuera deportado desde Venezuela a Estados Unidos.

Ayer, desde Caracas, la presidenta de Delcy Rodríguez declaró que la deportación se había basado en "intereses nacionales" de Venezuela.

GLOBAL | PÁGINA 19

## MÉXICO, POTENCIA EXPORTADORA

El país se enfila al octavo puesto, impulsado por la modernización del tratado comercial con la UE y el T-MEC, afirma el presidente del Consejo Empresarial Mexicano de Comercio, Inversión y Tecnología.



DINERO



## EXCELSIOR

Pascal Beltrán del Río	2
Ciro Gómez Leyva	4
Federico Reyes Heróles	10
Lorena Rivera	11



# La Jornada

DIRECTORA GENERAL: CARMEN LIRA SAADE  
DIRECTOR FUNDADOR: CARLOS PAYÁN VELVER

MARTES 19 DE MAYO DE 2026 // CIUDAD DE MÉXICO // AÑO 42 // NÚMERO 15032 // Precio 10 pesos



**La isla no es amenaza, recalca**

## Si EU ataca a Cuba habrá un baño de sangre, alerta Díaz-Canel

● Washington comete una “agresión multidimensional” contra La Habana, dice

● Advierte del impacto destructivo para la paz y la estabilidad regional si concreta amagos

● Pugna interna en la Casa Blanca se expresa con pocas acciones y mucha especulación

● Republicanos advierten que Irán es prioridad e IP estadounidense se inclina por apertura económica

AP, AFP, SPUTNIK, PRENSA LATINA, XINHUA, Á. CRUZ, J. CASON Y D. BROOKS / P 8, 18 Y 19

## Octavo buque con ayuda de México

▲ El *Asian Katra*, de bandera panameña, llegó a La Habana procedente de Veracruz con mil 700 toneladas de artículos de aseo y viveres donados por México y Uruguay, en momentos en que la isla enfrenta una

crisis económica y energética. En tanto, en Sinaloa trabajan 80 médicos cubanos, que las comunidades han adoptado por su disposición y empatía, de acuerdo con IMSS-Bienestar. Foto Alp

## Sheinbaum descarta riesgo por entrega de ex funcionarios de Rocha Moya

● Confirma que UIF congeló de “forma preventiva” las cuentas de 10 señalados por Corte de NY

● El 1º de junio, la audiencia de Gerardo Mérida, ex titular de Seguridad Pública de Sinaloa

A. URRUTIA, N. JIMÉNEZ Y J. BECERRA / P 3

## Inauguran ducto de drenaje profundo



▲ Con una inversión de 450 millones de pesos, en Nezahualcóyotl se puso en marcha el túnel Churubusco-Xochiaca, con el cual se busca evitar inundaciones en la zona oriente del valle de México. Foto Roberto García Ortiz

ALEXIA VILLASEÑOR / P 26

## Israel intercepta 48 barcos que iban a Gaza; secuestra a unos 100 activistas

● Hay tres mexicanas; “viola el derecho marítimo internacional”, denuncia la Global Sumud Flotilla

AGENCIAS / P 22

### COLUMNA

#### Timbre

Si la revolución fuera el único camino

CRISTINA RIVERA GARZA / P 10

## Rayuela

El viejo topo de la historia asoma nuevamente la cabeza en Bolivia.

# Lajornada



www.jornada.com.mx

DIRECTORA GENERAL: CARMEN LIRA SADE // DIRECTOR FUNDADOR: CARLOS PAVÁN VELVER

MARTES 19 DE MAYO DE 2026

### OPINIÓN

Sergio Ortiz	11
Magdalena Gómez	12
José Blanco	12
Luis Hernández Navarro	13
Víctor M. Toledo	13
Javier Aranda Luna	Cultura

### COLUMNAS

<b>Dinero</b>	
Enrique Galván Ochoa	6
<b>Astillero</b>	
Julio Hernández López	8
<b>Negocios y Empresas</b>	
Miguel Pineda	15
<b>México SA</b>	
Carlos Fernández-Vega	17
<b>Ciudad Perdida</b>	
Miguel Ángel Velázquez	28



## Bolivia: se intensifican protestas contra Rodrigo Paz



▲ En el contexto de las protestas que entraron a su tercera semana, el centro de La Paz fue escenario de choques entre uniformados y manifestantes, quienes exigen la renuncia del presidente Rodrigo Paz frente a la crisis provocada por la eliminación del subsidio a combustibles. Funcionarios y legisladores tuvieron que evacuar las

sedes de gobierno y del Poder Legislativo, ya que los inconformes intentaron romper el cerco, liderados por la Central Obrera Boliviana y el mayor sindicato de campesinos. Autoridades informaron que hubo 90 detenidos. En la imagen, integrantes de Ponchos Rojos, milicia indígena aymara de la región de Omasuyos. Foto Afp AP / P 20

## El Ejecutivo plantea ajustes a reforma judicial y aplazar elección a 2028

- Enviará al Congreso iniciativa que incluye la creación de dos secciones en la Suprema Corte
- Propone simplificar la boleta, disminuir cifra de candidatos y abrir una comisión coordinadora
- Con el tiempo justo para realizar cambios, los diputados acelerarán aprobación del proyecto

NÉSTOR JIMÉNEZ, ALONSO URRUTIA, ENRIQUE MÉNDEZ Y GEORGINA SALDIERNA / P 5

## El rey de España acepta invitación de Sheinbaum para presenciar partido del Mundial en Jalisco

● Aunque no es una visita de Estado, es la primera vez que Felipe VI estará en el país desde el diferendo con el gobierno de López Obrador

A. URRUTIA, N. JIMÉNEZ Y A. G. TEJEDA, CORRESPONSAL / DEPORTES

## Desplazamiento forzado en Chiapas no es aislado ni temporal, dicen Frayba, Serapaz y otras ONG

● La población sufre amenazas, extorsiones, reclutamiento y desapariciones, denuncia informe que va de noviembre de 2024 a diciembre de 2025

ELIO HENRÍQUEZ, CORRESPONSAL / P 24



# EL HERALDO

## DE MÉXICO

ESPECIAL

**P29** LO INAUGURA DELFINA GÓMEZ

### LISTA, RECONSTRUCCIÓN DEL PERIFÉRICO NORTE



**CLAUDIA SHEINBAUM**

# PIDE MOVER ELECCIÓN JUDICIAL PARA 2028

NOEMÍ GUTIÉRREZ, FERNANDA GARCÍA Y CINTHYA STETTIN

LA PRESIDENTA EXPLICÓ QUE SE BUSCA UNA ELECCIÓN QUE FACILITE LA PARTICIPACIÓN DE LA CIUDADANÍA "MÁS QUE EL COSTO", Y SI SE HACE LA DE REVOCACIÓN DE MANDATO, "PUES QUE SEA CONCURRENTE", AÑADIÓ. **P4**

### Señalados por EU BLOQUEA UIF CUENTAS DE ROCHA Y NUEVE MÁS

La dependencia precisó que estas acciones son preventivas y de carácter administrativo. **P6**



**P6**  
**Ariadna Montiel**  
Veta perfiles con mala reputación



**Caliente**  
caliente.mx  
CASA DE APUESTAS OFICIAL  
LIGA BBVA

**PARTIDO DE IDA**  
21 DE MAY - 20:00

**- EMPATE -**

-141	+300	+345
------	------	------

**MARGEN DE VICTORIA**

CRUZ AZUL GANA EXACTO POR 1 GOL	+255
CRUZ AZUL GANA EXACTO POR 2 GOLES	+375
PUMAS GANA EXACTO POR 1 GOL	+475
PUMAS GANA EXACTO POR 2 GOLES	+850

Recibe de regalo\*  
**\$1,000**  
SIN DEPÓSITO

**BAJA LA APP EN**  
TU CELULAR

ESTOS MONEDAS, FECHAS Y HORARIOS PUEDEN CAMBIAR EN CUALQUIER MOMENTO. CONSÚLTALOS ANTES DE HETER TU APUESTA. \*VALOR ÚNICO PARA NUEVOS JUGADORES QUE SEAN REGISTRADOS RESPONSABLEMENTE. LOS APUESTAS CON APUESTAS ESTABLECIDAS POR MENOS DE \$1000. TÉRMINOS Y CONDICIONES EN CALIENTE.MX

'SACUDEN' A CRUCEROS. BROTES DE VIRUS Y ALZA DE ENERGÉTICOS LES PEGAN. PÁG.16

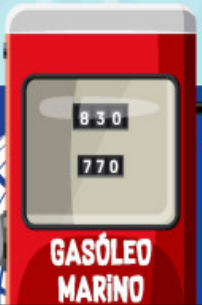

# EL FINANCIERO



AÑO XLV · Nº. 12124 · CIUDAD DE MÉXICO · MARTES 19 DE MAYO DE 2026 · \$10 M.N. · [elfinanciero.com.mx](http://elfinanciero.com.mx)

ECONOMÍA, MERCADOS Y NEGOCIOS  
EN ALIANZA CON **Bloomberg**

T-MEC REVISIÓN 2026

## T-MEC y México son pilares de la industria de EU: manufactureros

**Productores.** Debilitar el acuerdo pondría en riesgo millones de empleos, inversiones y cadenas de suministro integradas

El T-MEC es un pilar para la competitividad industrial de EU y para la consolidación de América del Norte como bloque manufacturero frente a China, aseguraron empresarios del sector maquilador de EU.

Consideraron que debilitar el acuerdo pondría en riesgo millones de empleos, inversiones y cadenas de suministro integradas.

Un reporte de la National Association of Manufacturers (NAM) revela que el T-MEC respalda 2 millones de empleos de EU ligados a exportaciones a México y Canadá.

—Jassiel Valdelamar / PÁG. 4

“El T-MEC respalda a millones de empleos en EU, refuerza cadenas de suministro y da certidumbre”

NATIONAL ASSOCIATION OF MANUFACTURERS / COMUNICADO

ECONOMÍA ENVÍA CARTA A GREER (USTR)

Pide México ser excluido de investigación por sobrecapacidad manufacturera. PÁG. 5



SE APROBARÍA EN PERIODO EXTRAORDINARIO

Envía Sheinbaum reforma para mover elección judicial al 2028

SIMPLIFICARÁN BOLETA. La presidenta informó que envió una reforma a la Cámara de Diputados para pasar la elección judicial y la revocación de mandato del 2027 al 2028 tanto a nivel federal como local. PÁG. 30

DISEÑAN DIPUTADOS RUTA EXPRÉS DE REFORMA A ELECCIÓN DE JUZGADORES

VOTARÁN EN FAST TRACK EL MARTES 26 DE MAYO EN COMISIONES Y EL 27 EN EL PLENO; ESE MISMO DÍA VA AL SENADO Y EL 28 A ESTADOS. PÁG. 30

LUCÍA FLORES

ESCRIBEN

Jeanette Leyva  
MONEDA EN EL AIRE / 6

Sofía Ramirez  
RECAUDAR MÁS PARA INVERTIR MÁS / 10

Leonardo Kourchenko  
EL GLOBO / 28

Salvador Camarena  
LA FERIA / 32

Raymundo Riva Palacio  
ESTRICTAMENTE PERSONAL / 34



EL GOLPE CONTRA IRÁN

INICIO DE SEMANA VOLÁTIL PARA MERCADOS / PÁG. 12

CRUDOS MARCADORES REGISTRARON ALZAS. BRENT SE SITUÓ EN 109.53 DPB.

PETICIÓN DE LÍDERES DEL GOLFO PÉRSICO

Trump cancela ataque planeado para hoy contra Irán; solicitan espacio para negociar. PÁG. 24



PARTICIPACIONES A ESTADOS

REGISTRARON EN ABRIL UNA CAÍDA ANUAL DE 7.8% EN TÉRMINOS REALES, AL SUMAR 141 MIL 172.2 MDP.

PÁG. 8

No hay riesgo de que dos se entregaran; fue decisión de ellos

La UIF no investiga a Rocha; congelar cuentas, preventivo

La presidenta Claudia Sheinbaum aseguró que la UIF no investiga al gobernador de Sinaloa con licencia, Rubén Rocha Moya, y que la 'congelación' de sus cuentas es una medida preventiva. No hay riesgo de que dos de los colaboradores más cercanos a Rocha se hayan entregado en EU; 'fue decisión de ellos', dijo. —Eduardo Ortega NACIONAL / PÁG. 33

EXPLICACIÓN DE LA UIF BLOQUEO ES POR MECANISMO AUTOMÁTICO ENTRE BANCOS DE MÉXICO Y EU. PÁG. 33

EXIGE MÉXICO RESPETAR DERECHOS HUMANOS. Israel intercepta 28 embarcaciones de la flotilla Global Sumud que transportaba ayuda humanitaria para Gaza; detienen a tres mexicanos. PÁG. 24



### Política y Sociedad



FOTO: CUARTOSURCO

## Sheinbaum presenta iniciativa para aplazar la elección judicial hasta el 2028

• La propuesta es para evitar empalme con elecciones de medio término. Simplificarían boleta, reducirían candidatos y se daría capacitación permanente a los juzgadores.

Vamos a hacer una propuesta con algunas características especiales. Moverla al 28, dada la cantidad de puestos que se van a elegir en el 2027.

Claudia Sheinbaum, PRESIDENTA DE MÉXICO

● PÁG. 30

### Finanzas y Dinero

## La UIF incorporó 68 nombres a lista de cuentas congeladas en el I Trim.

• Las adiciones a la LPB son preventivas. En el primer trimestre se recibieron avisos de 2.4 millones de actividades vulnerables, traslado de dinero u operaciones virtuales.

**8,147 CUENTAS** congeladas hubo en el 2025 y en total hubo 7.4 millones de reportes sobre pagos en efectivo, monedas o cheques.

● PÁG. 7

Confirma la UIF congelamiento de cuentas de Rocha Moya, Inzunza y 8 exfuncionarios de Sinaloa. ● PÁG. 31

### Opinión

Enrique Campos

● PÁG. 9

Marco A. Mares

● PÁG. 20

José Fonseca

● PÁG. 31

Alberto Aguirre

● PÁG. 32

Eduardo Ruiz-Healy

● PÁG. 33

Manuel @ Ajenjo

● PÁG. 33

### Empresas y Negocios

## Asegura el flujo de capitales y da certidumbre a empresarios

# El nuevo acuerdo comercial México-UE tendrá tribunal sobre inversiones

• Sustituye el arbitraje convencional; incluye a tres expertos en inversiones, define plazos y reglas precisas para las partes.

• El documento se firmará esta semana y supera el acuerdo original, que data del año 2000.

Roberto Morales

● PÁG. 19

Los casi 10,000 millones de dólares en inversiones que recibió México de Europa el año pasado y los capitales que lleguen en lo sucesivo tendrán un nuevo marco.

### PROTECCIÓN A INVERSIONES BAJO EL ACUERDO GLOBAL MODERNIZADO MÉXICO-UE:



• Crea un Tribunal de Solución de Controversias de Inversión que asegure el flujo de capitales transfronterizos y da certidumbre a los inversionistas.



• Abarca acciones, bonos, préstamos, concesiones de servicios, contratos de construcción, derechos de propiedad intelectual, derechos inmobiliarios, arrendamientos y garantías.



• Incluye procedimientos claros al presentar reclamaciones, define plazos estrictos y establece reglas de prueba precisas.



• Estará compuesto por tres miembros y deberá entregar su informe final a las partes en los 120 días después de su constitución.

### Unión Europea | Flujos de IED hacia México\* | MILES DE MILLONES DE DÓLARES



\*De 2018 a 2020 incluye a Reino Unido  
FUENTE: SECRETARÍA DE ECONOMÍA

### En Primer Plano

## Mezcla mexicana alcanza su segundo máximo anual: 110.2 dpb

• La creciente demanda de crudo por el verano y la indefinición sobre la paz en Medio Oriente mantiene la presión sobre los precios del crudo.

● PÁG. 45

### Marcadores de crudo

| DÓLARES POR BARRIL EN LO QUE VA DEL 2026

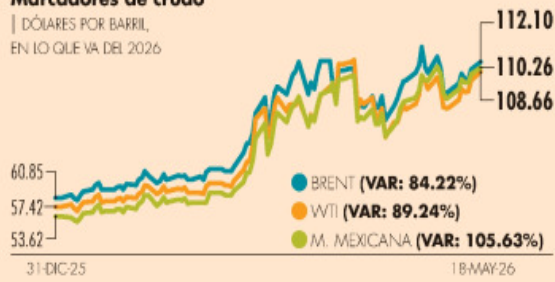

FUENTE: INVESTING Y FEMEX

### Empresas y Negocios

Hogares ajustan gasto ante la inflación y el IEPS a bebidas

• Los consumidores están optimizando sus recursos: NielsenIQ. ● PÁG. 24

**6.9%**

bajó el volumen de consumo de refresco en los supermercados.

### Finanzas y Dinero

Guerra en Irán podría beneficiar a México: Fed de Dallas

• Cercanía con EU atraería inversiones a la cadena productiva. ● PÁG. 6

La reasignación del comercio ha contribuido al crecimiento de México.

Banco de la Fed de Dallas, ANEXOS

### Urbes y Estados

S&P: Corredor Interoceánico elevará su competitividad

• Será alternativa de transporte para el Canal de Panamá. ● PÁG. 12

**12.5%**

crecerán las exportaciones mexicanas por tren este año: S&P.

Tribunal desechó la demanda de Elon Musk contra OpenAI

• El empresario criticó a la jueza del caso y anunció que apelará. ● PÁG. 9



7 509661 885870

## Puntea el morenista Ulises Mejía Haro en carrera por Zacatecas

**TIENE** ventaja mayor de dos a uno en careo contra Miguel Varela, del PAN, y Jorge Álvarez Máynez, de MC; los datos, de encuesta de De las Heras. **pág. 10**



## ALERTA INFORME DE LA OMS RIESGO DE NUEVA PANDEMIA

**ADVIERTE** menos preparación de la humanidad para enfrentarla; en días pasados declaró emergencia por brote de ébola en el Congo y Uganda. **pág. 26**



**ORGANIZACIÓN** señala retrocesos en acceso equitativo a vacunas, diagnósticos y tratamientos.

# La Razón

DE MÉXICO

WWW.RAZON.COM.MX

MARTES 19 DE MAYO DE 2026 • NUEVA ÉPOCA • AÑO 18 • NÚMERO 5267

PRECIO \$10.00

ANUNCIA CSP ENVÍO DE REFORMA

# Encaminan aplazar elección de jueces y atajar acordeones y a impreparados

Y. BONILLA, T. GÓMEZ, C. ARELLANO Y E. HERNÁNDEZ

**Plantea** que esos comicios se muevan al 4 de junio de 2028; también, reducir el número de candidatos para simplificar boletas; una sola comisión aplicará a aspirantes examen de conocimientos



CLAUDIA Sheinbaum, ayer, en su conferencia mañanera.

**Incorpora** capacitación permanente obligatoria de juzgadores; en la Corte crea dos nuevas secciones para descargar al pleno de asuntos menores; se aprobaría en un periodo extraordinario **págs. 4 y 6**

## DEL VERDE, PODER DE CHANTAJE MÁS QUE ELECTORAL

Por Tania Gómez |

**ANALISTAS** afirman que, aunque el PVEM presume fuerza propia, con el guinda ha tenido sus mejores resultados en 20 años; su necesidad, proyectar fuerza más que tenerla en realidad, señalan. **pág. 8**

LA PRESIDENTA nacional de Morena, ayer.



Foto: Cuartoscuro

## DEFIENDE POSTURA CONTRA NEPOTISMO

**ARIADNA** Montiel reafirma que Morena no cambiará premisa sobre transmisión de poder a parientes; cierra paso a postulación de Saúl Monreal; también a Jorge El Travieso Arce. **pág. 9**

## AUN SIN COMICIOS JUDICIALES, PERFILAN INTERMEDIA MÁS GRANDE Y COSTOSA

**ESTIMA** INE erogar entre 12.5 mmdp y 13 mmdp; la de 2015 costó 8 mmdp mientras la de 2021, 7.8 mmdp; se renuevan 17 gubernaturas, Cámara de Diputados, congresos locales y más de mil cargos municipales. **pág. 7**

### HOY ESCRIBEN

**Javier Solórzano**  
No es una entrega cualquiera **pág. 2**

**Carlos Urdiales**  
Y vendrá un rey... **pág. 8**

**Montserrat Salomón**  
De la crisis a la acción **pág. 26**

## Confirma UIF bloqueo de cuentas de Rocha y 9 más; es preventivo

**DEPENDENCIA** de Hacienda refiere que la medida no es definitiva; dirigencia de Morena afirma que no protegerá a nadie, pero reitera necesidad de pruebas. **págs. 12 y 13**



**LA CORTE** para el Distrito Sur de Nueva York fijó para el 1 de junio la próxima audiencia en el caso del exsecretario de Seguridad Pública de Sinaloa Gerardo Mérida.

**SHEINBAUM** descarta riesgo por entregas de exfuncionarios del gobierno de Sinaloa en Estados Unidos; alista recibir a funcionarios de seguridad de Trump.

Caliente.  
caliente.mx

CASA DE APUESTAS OFICIAL

LIGA BBVA



PARTIDO DE IDA  
21 DE MAY - 20:00  
- EMPATE -



-141 +300 +345

ESTOS MOMIOS, FECHAS Y HORARIOS PUEDEN CAMBIAR EN CUALQUIER MOMENTO. CONSÚLTALOS ANTES DE METER TU APUESTA.

\*VALOR SÓLO PARA NUEVOS USUARIOS PRIMARIO. SEDEO CDD39440497. EMÍTESE RESPONSABILMENTE. LOS APUESTOS CON APUESTAS ESTÁN PROHIBIDOS PARA MENORES DE EDAD. CONSULTA TÉRMINOS Y CONDICIONES EN CALIENTE.MX

### MARGEN DE VICTORIA

CRUZ AZUL GANA EXACTO POR 1 GOL	+255
CRUZ AZUL GANA EXACTO POR 2 GOLES	+375
PUMAS GANA EXACTO POR 1 GOL	+475
PUMAS GANA EXACTO POR 2 GOLES	+850

Recibe de regalo\*

\$1,000

SIN DEPÓSITO

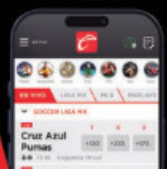



**CAMINO A LA MUNDIALISTA**

**SEGURIDAD Y MOVILIDAD, LOS RETOS DE GUADALAJARA**

Habitantes de la *Perla Tapatía* reprochan que algunas de las obras no se pensaron en su beneficio. En la Ciudad de México el Gobierno se suma a empresarios con Buen Copeo **PÁGINAS 4, 7, 11 Y 23**

**UN LINE UP DE ALTURA**

Gorillaz, Twenty One Pilots y The Strokes encabezan el cartel del Corona Capital que fue revelado con drones en Chapultepec **VIDA+ P.18**

**NO SE ENCUBRIRÁ A NADIE, REITERA LA PRESIDENTA**

# UIF congela cuentas de Rocha por presión de EU

El bloqueo de los fondos se efectuó como una medida preventiva y para proteger el sistema financiero, confirmó la mandataria y negó que la entrega de dos de los diez señalados por presunta relación con el *narco* a autoridades estadounidenses represente un riesgo para México o su Gobierno. Además, informó que la Fiscalía de NY no ha enviado a su administración las pruebas solicitadas para investigarlos. La titular del Ejecutivo sostuvo que Estados Unidos debe atender primero el consumo de drogas y la operación de los *cárteles* en su territorio, así como el tráfico de armas a nuestro país **MÉXICO P. 3**



**DESTACA ROJO DE LA VEGA RECUPERACIÓN DE ESPACIOS EN LA CUAUHTÉMOC CDMX P.8**

**DETECTAN ÉBOLA EN MÉDICO DE EU; MÉXICO EMITE AVISO PREVENTIVO PÁGINAS 2 Y 16**



**RESGUARDO.** En el Ajusco, en Tlalpan, elementos de la Guardia Nacional efectuaron una serie de recorridos en las áreas boscosas que son acechadas por grupos criminales dedicados a la tala ilegal. A través de retenes e inspecciones se garantiza que no se traslade madera de forma ilícita **CDMX P. 7**

## Sheinbaum plantea reforma para posponer elección judicial para el 2028

El calendario planteado por Morena contempla la aprobación de la propuesta en una semana, para que también sea avalada por los Congresos locales y declarar su constitucionalidad a tiempo para posponer los comicios de jueces, reducir candidaturas y simplificar boletas **MÉXICO P. 4**



**ELON MUSK PIERDE JUICIO CONTRA OPENAI EN CALIFORNIA**

Para Alvaro Vertiz, consultor de DGA Group, el fallo es una luz verde y da un respiro a la firma creadora de ChatGPT **NEGOCIOS P. 14**

**BUSCADORAS HALLAN MÁS RESTOS CERCA DE ESTADIO MUNDIALISTA**

En Jalisco, las activistas alistan protestas durante la justa deportiva. En Guerrero, bloquean la Autopista del Sol **ESTADOS P. 10**

**caliente.mx**

CASA DE APUESTAS OFICIAL

LIGA BBVA

**PARTIDO DE IDA**  
21 DE MAY - 20:00

**- EMPATE -**

**-141 +300 +345**

**MARGEN DE VICTORIA**

CRUZ AZUL GANA EXACTO POR 1 GOL	+255
CRUZ AZUL GANA EXACTO POR 2 GOLES	+375
PUMAS GANA EXACTO POR 1 GOL	+475
PUMAS GANA EXACTO POR 2 GOLES	+850

Recibe de regalo\* **\$1,000** SIN DEPÓSITO

**BAJA LA APP EN caliente.mx**

ESTOS MOMIOS, FECHAS Y HORARIOS PUEDEN CAMBIAR EN CUALQUIER MOMENTO. CONSULTALOS ANTES DE METER TU APUESTA.

\*VALOR SÍLO HAY MUESTRAS SEGUROS PERDIDAS. RESERVA 2026. NO SE PUEDE CANCELAR. RESPONSABILIDAD. LOS ABUSOS CON APUESTA ESTÁN PROHIBIDOS PARA MENORES DE EDAD. CONSULTA TÉRMINOS Y CONDICIONES EN CALIENTE.MX



REPORTE  
**Indigo**  
CINCO DÍAS

EDICIÓN MÉXICO  
No. 3476: MARTES 19 DE MAYO DE 2024  
reporteindigo.com



Veracruz atravesó por una creciente violencia contra infantes y adolescentes, durante la administración estatal que encabezó Cuitláhuac García; entre el comienzo y la recta final de ese sexenio, la cantidad de menores de edad afectados por hechos violentos aumentó en más del doble

12



# LA CRISIS INFANTIL EN TIEMPOS DE CUITLÁHUAC

NACIONAL



## Sheinbaum enviará reforma para aplazar elección judicial

La iniciativa también plantea crear la Comisión Coordinadora para homologar metodologías y criterios de los Comités de Evaluación de los tres Poderes

6

NACIONAL



## Futbol entre blindajes

El Consejo Nacional de la Industria de la Balística reporta un incremento en la demanda de productos y servicios en la Ciudad de México, Guadalajara y Monterrey, las ciudades sedes del Mundial 2026

16



# El Sol de México

CIUDAD DE MÉXICO | MARTES 19 DE MAYO DE 2026 | AÑO LXI | NO. 21,828 | ORGANIZACIÓN EDITORIAL MEXICANA

PAQUITA RAMOS DE VÁZQUEZ / PRESIDENTA Y DIRECTORA GENERAL

\$10.00



## Ébola enciende alertas hasta en México

KINSASA. El Gobierno de la República Democrática del Congo informó este lunes de 116 muertes sospechosas por el brote del virus del Ébola declarado el pasado viernes en la provincia de Ituri. México encendió una alerta preventiva para viajeros procedentes de esa nación y Uganda, aunque Salud mantiene el riesgo en "nivel bajo". El brote de la variante Bundibugyo obligó a reforzar la vigilancia epidemiológica internacional: el virus puede incubarse hasta 21 días y se transmite por contacto directo con sangre, secreciones o fluidos. **Pág. 23**

AFP

TRACIE BRANDT



**NORMAL**

### Rushadicus, el duende

Este artista y escalador extremo desafía la gravedad, la cordura y las leyes del arte para combatir la amargura del mundo actual. Su nombre de pila es Rushad, que en el idioma persa significa alguien alegre.

**BAJO PRESIÓN DE EU**

### Confirman bloqueo de cuentas de Rocha Moya

La Secretaría de Hacienda y Crédito Público confirmó el congelamiento de cuentas de Rubén Rocha Moya y otros nueve funcionarios cercanos a él y su gobierno, como medida preventiva, bajo acusaciones de narco. **Pág. 5**

**PARA IDENTIFICAR CUERPOS**

### Implementarán tecnología del FBI donada por Estados Unidos

Un total de 15 fiscalías e institutos forenses en México implementarán el Combined DNA Index System (Codis), un avanzado programa del FBI que opera bases de datos y permitirá acelerar la identificación de cuerpos. La Fiscalía General de la República se encuentra en el proceso de implementar el sistema donado por la Oficina de Asuntos Internacionales de Narcóticos de Estados Unidos. **Pág. 5**

	Rogelio Varela	<b>Pág. 6</b>
	Samuel García	<b>Pág. 14</b>
	Alex Vedovi	<b>Pág. 20</b>

## ÍNDICE DE PAZ MÉXICO

# Colima y Sinaloa, los estados más violentos

ARIADNA LOBO

### En contraparte, Yucatán, Chiapas, Tlaxcala y Durango son los más pacíficos del país

Colima y Sinaloa son los estados menos pacíficos del país, de acuerdo con el Índice de Paz México, presentado por el Instituto para la Economía y la Paz. Manzanillo registró, por segundo año consecutivo, una de las tasas de homicidio más altas de todos los municipios del país.

"La disputa entre el Cártel Jalisco Nueva Generación (CJNG), el Cártel de Sinaloa y grupos afiliados por el control de este corredor ha sido el principal motor de la violencia extrema en el estado", según los resultados.

De 2024 a 2025, en Colima, que gobierna Indira Vizcaino

Silva, de Morena, los crímenes de delincuencia organizada aumentaron 43.2 por ciento; el narcomenudeo aumentó 52.8 por ciento, y el robo aumentó 51.5 por ciento. Aunque los homicidios tuvieron una disminución del 22.7 por ciento, la reducción no significó un cambio de posición pues quedó en último lugar entre los 32 estados de la República Mexicana.

En el índice de los estados menos pacíficos, Sinaloa, que

gobierna Yeraldine Bonilla, después de la salida abrupta de Rubén Rocha Moya, se ubica detrás de Colima, lo que representa su caída del lugar 22 al 31, de 2024 a 2025. Principalmente, dicen, por la fragmentación del Cártel de Sinaloa.

El reporte señala dos retos en todo el país: eliminar la narcoviolencia en los estados con mayor presencia de cárteles y, al mismo tiempo, mantener los índices históricos de paz. **Pág. 4**



7509661885625

# LA CRÓNICA DE HOY

PRESIDENTE DEL CONSEJO DE ADMINISTRACIÓN: JORGE KAHWAGI GASTINE† // DIRECTOR GENERAL: RAFAEL GARCÍA GARZA // AÑO 29 N° 10,695 \$10.00 // MARTES 19 MAYO 2026 // WWW.CRONICA.COM.MX

## Plantean aplazar elección judicial a 2028; reducirán número de candidatos

- Se proponen modificaciones a la boleta "para poder simplificar y permitir la participación de todas y todos los mexicanos en la elección del Poder Judicial"
- El cambio de fecha propuesta, explicó la Presidenta, permitirá que las y los electores no cambien de casilla para realizar su voto, como ocurriría si la votación se lleva a cabo en 2027



**Proyecto.** La Presidenta Claudia Sheinbaum enviará al Congreso de la Unión la propuesta para cambiar la fecha de la elección del Poder Judicial, del 2027 al domingo 4 de junio de 2028 a nivel federal y local, además de modificaciones a la boleta. Explicó que el cambio de fecha propuesta permitirá que las y los electores no cambien de casilla para realizar su voto; "Si fuera en este momento, en el 2027, la elección, tendrían

que ser casillas distintas, entonces la gente tendría que ir a votar por gobernador, presidentes municipales, diputados, en una casilla y luego moverse a otra casilla para votar por el Poder Judicial". Además, permitirá la participación de todas y todos los mexicanos en la elección del Poder Judicial. De igual forma se propone la reducción del número de candidatos para facilitar la elección. **NACIONAL / PAG. 6**

## Confirma la UIF que bloqueó cuenta bancaria de Rubén Rocha Moya



### Sistema financiero mexicano

El congelamiento de las cuentas se dio con carácter estrictamente preventivo y no implica la acreditación de responsabilidad alguna. **PAG 5**

NACIONAL

PAG. 9

## Conagua habilita colector para evitar inundaciones al oriente del Valle de México



- Se trata de un sistema de drenaje profundo con 2 metros y 44 centímetros de diámetro y capacidad para conducir 6 mil litros de agua pluvial por segundo



### PERIFÉRICO NORTE

Delfina Gómez inauguró 108 kilómetros que conectan a Naucalpan con Tepotzotlán. **PAG. 18**

## Mediciones de pobreza requieren lineamientos claros y congruentes



**Estafeta.** La última reforma a la Ley General de Desarrollo Social (DOF 15-01-2026) deja en manos del INEGI establecer los lineamientos y criterios técnicos para la definición, identificación y medición de la pobreza en el país. **NACIONAL / PAG. 14**

### LA ESQUINA

La advertencia de posibles lluvias atípicas en el país en 2026 ha detonado la respuesta de Conagua a través de diferentes obras en el país, algunas para mitigar el impacto inmediato y otra de largo aliento, para una solución más de fondo en el manejo de las precipitaciones. El clima no lo podemos controlar, pero sí los efectos sobre nuestra población

OPINIÓN

Rafael Cardona  
Cristalazo- P3

Francisco Báez  
Empedrado- P4

Jorge Gaviño  
El corazón de la salud pública- P19